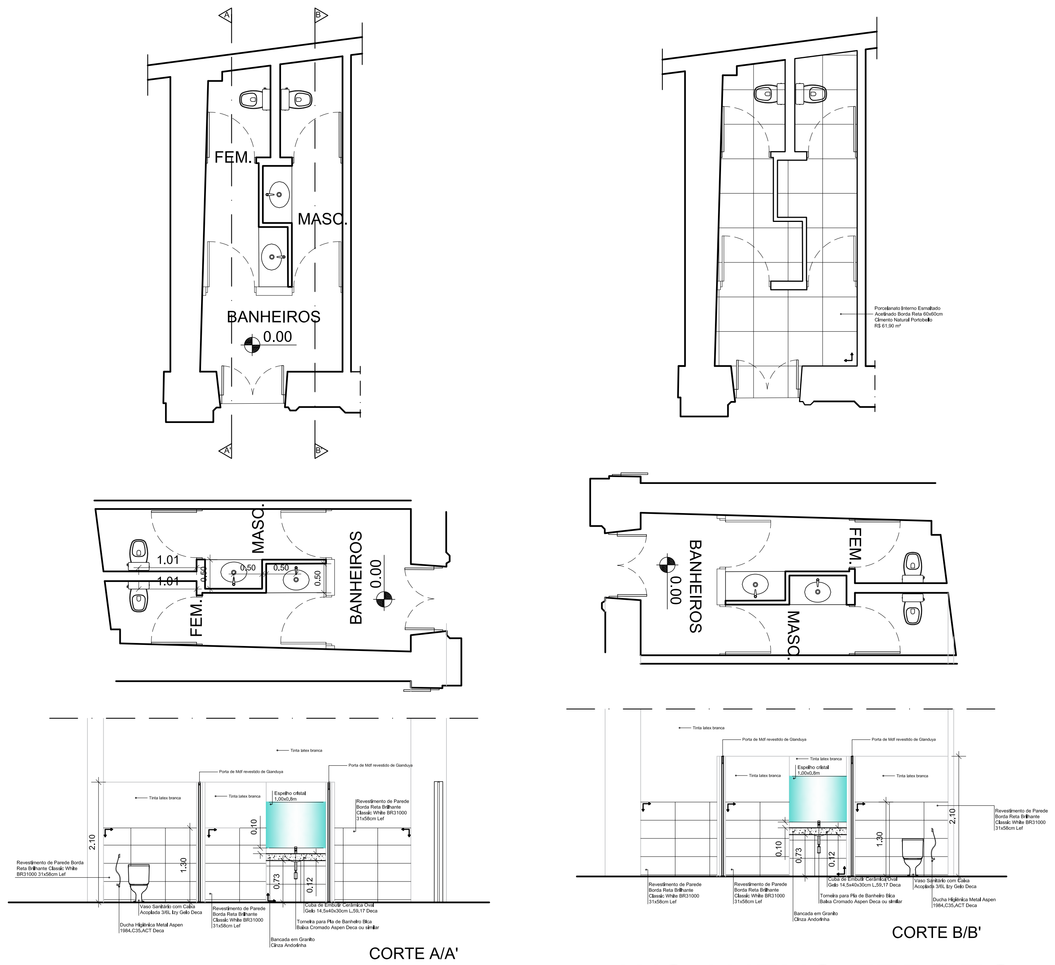

WC ANEXO TERREO

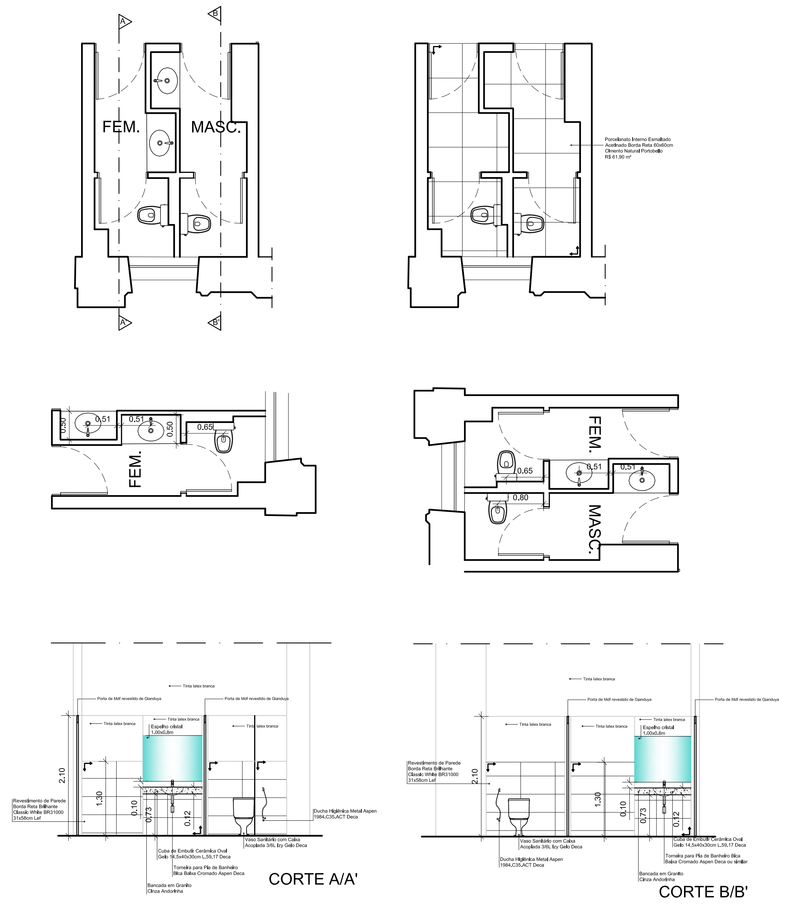

WC ANEXO SUP.

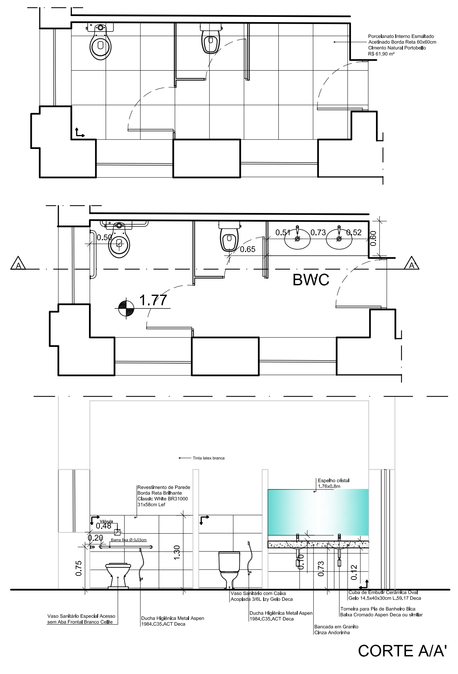

WC PAV. SUP.

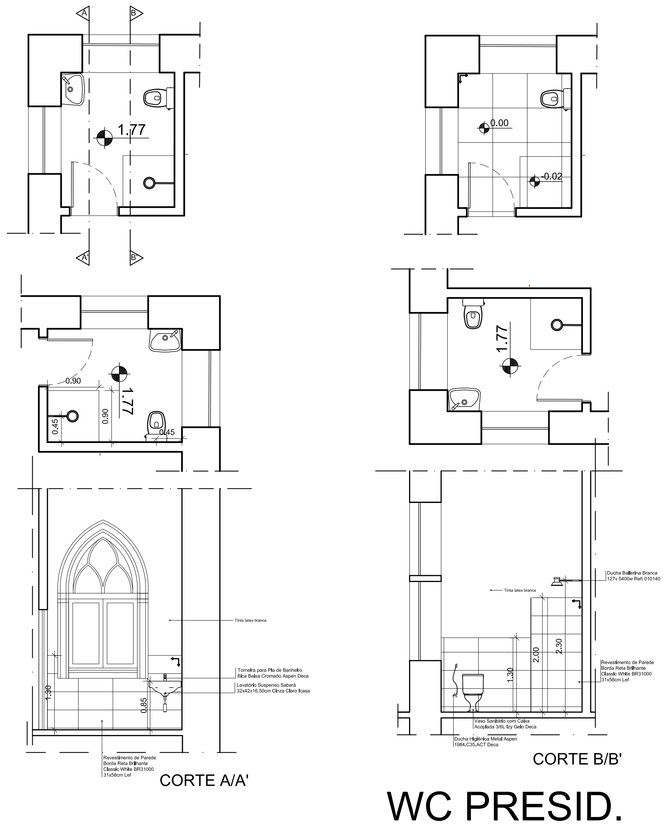

WC PRESID.

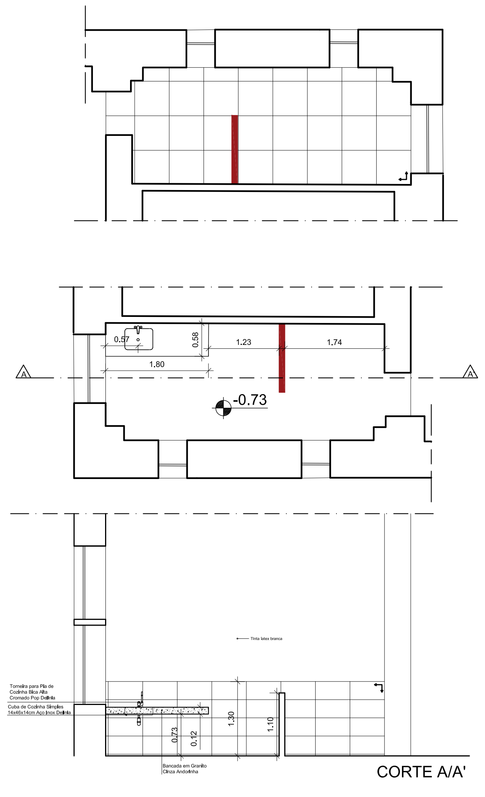

COZINHA

OBS.: CONFERIR MEDIDAS NO LOCAL, SUBMETER A ANÁLISE DE ENGENHEIRO RESPONSÁVEL

REV.	MODIFICAÇÃO	DATA	RESP.
00	EMISSÃO INICIAL	JUN. 2018	

atp engenharia

CONCREMAT engenharia

PREFEITURA DE MACEIÓ
JUNTOS CONSTRUÍMOS UM NOVO TEMPO

COORDENADOR DO PROJETO — CREA

AUTORES DO PROJETO/RESP. TÉCNICO — CREA / CAU

COORDENADOR DO CONTRATO — CREA

CO-AUTOR DO PROJETO — CREA / CAU

COLABORADORES: ADRIANA GUIMARÃES, BEATRIZ DINIZ, FLÁVIA DUARTE, FERNANDO TORINHO, ISABELLA DANTAS, LÍVIA CAVALCANTI, MABEL LOPES, PAULO MARQUES, SUZANA MEDEIROS, VANESSA CAMPOS

DESENHISTA

ESCALA: 1 : 50

DATA: JUN. 2018

CLIENTE: PREFEITURA MUNICIPAL DE MACEIÓ

SECRETARIA: SEMINFRA

PROJETO: PRÉDIO DA INTENDÊNCIA

SECRETARIA SOLICITANTE: FMAC

LOCALIZAÇÃO: PRAÇA DOS MARTÍRIOS - CENTRO MACEIÓ AL.

ESPECIALIDADE: ARQUITETURA

ESPECIFICAÇÃO DO DOCUMENTO: Plantas Baixas, Cortes e Elevações das Áreas Molhadas

CLASSE DO PROJETO: PROJETO EXECUTIVO

TIPO DE OBRA: REFORMA

ÁREA DO PROJETO: 948,30 m²

CODIFICAÇÃO: 236.01-INT-PE-PP-K00-24de25-R00