

DOCUMENTOS DE REFERÊNCIA

Topografia:  
BARREIRA - MORADA DOS PALMARES.dwg

Documentos de referência  
Manual técnico de encostas - Drenagem e  
proteção superficial - GeoRio (Vol. 2) - 1999

NOTAS GERAIS

- 1) Recomenda-se que o serviço seja realizado no período de estiagem, conforme a NBR 11682;
- 2) A unidade de comprimento do projeto está em metros;
- 3) O comprimento dos degraus é variável e o espelho foi fixado em 0,5 m.
- 4) As paredes laterais das DAD's devem estar alinhadas com a superfície do terreno, permitindo que a contribuição nos taludes escoem para estes dispositivos;
- 5) Na etapa de limpeza e conformação do terreno, deve-se eliminar possíveis regiões de empoçamento;
- 6) A armadura do DAD será de CA-60 e o concreto fck>15 MPa;
- 7) Deve-se colocar juntas de dilatação a cada 10 m nas DAD preenchidas com argamassa asfáltica;
- 8) Intercalar dentes de ancoragem a cada 5m, medindo 15x40 cm em toda a seção transversal;
- 9) O quantitativo preliminar dos materiais de cada dispositivo projetado está baseado no Álbum de projetos do DNIT.
- 10) O quantitativo de materiais da DAD corresponde as duas descidas projetadas;
- 11) Detalhamento do DAD-01 idem DAD-02,porém dupla.

Boca de lobo dupla

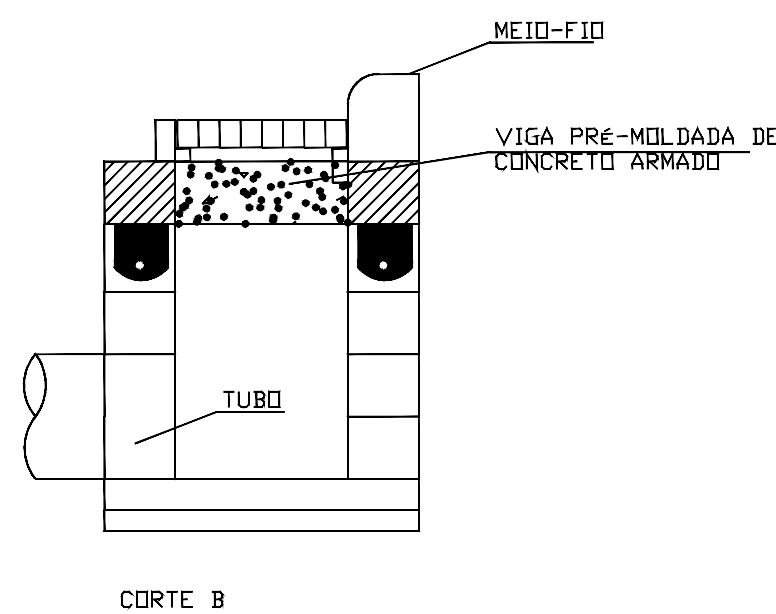
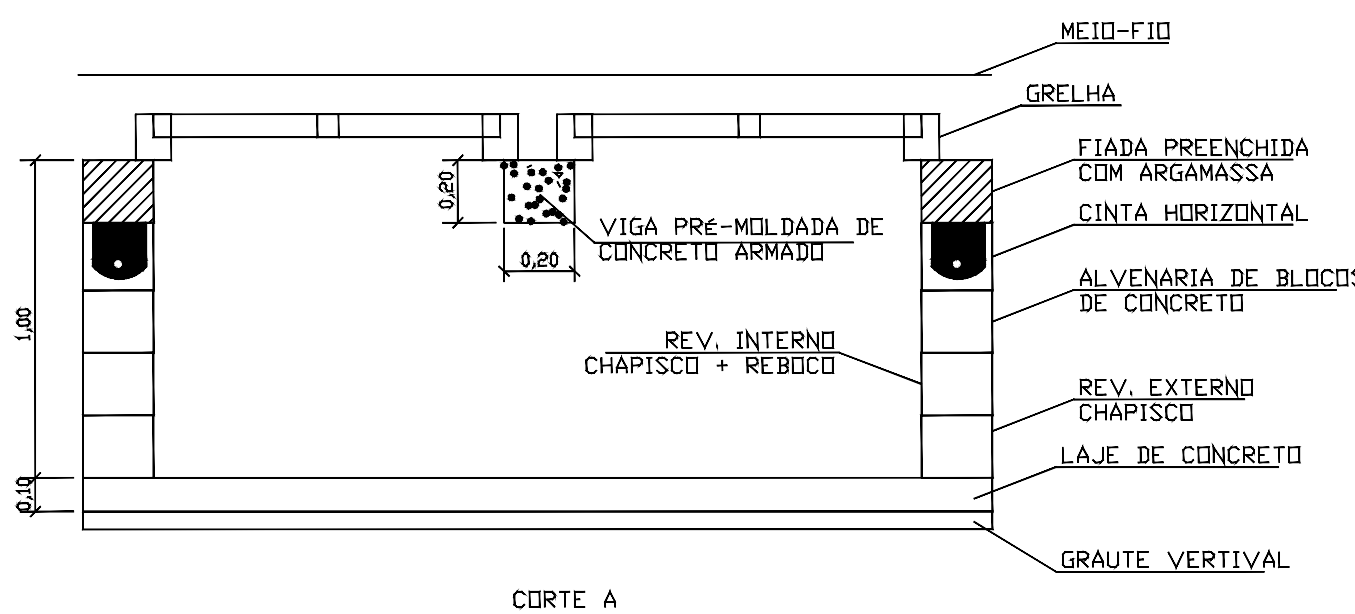
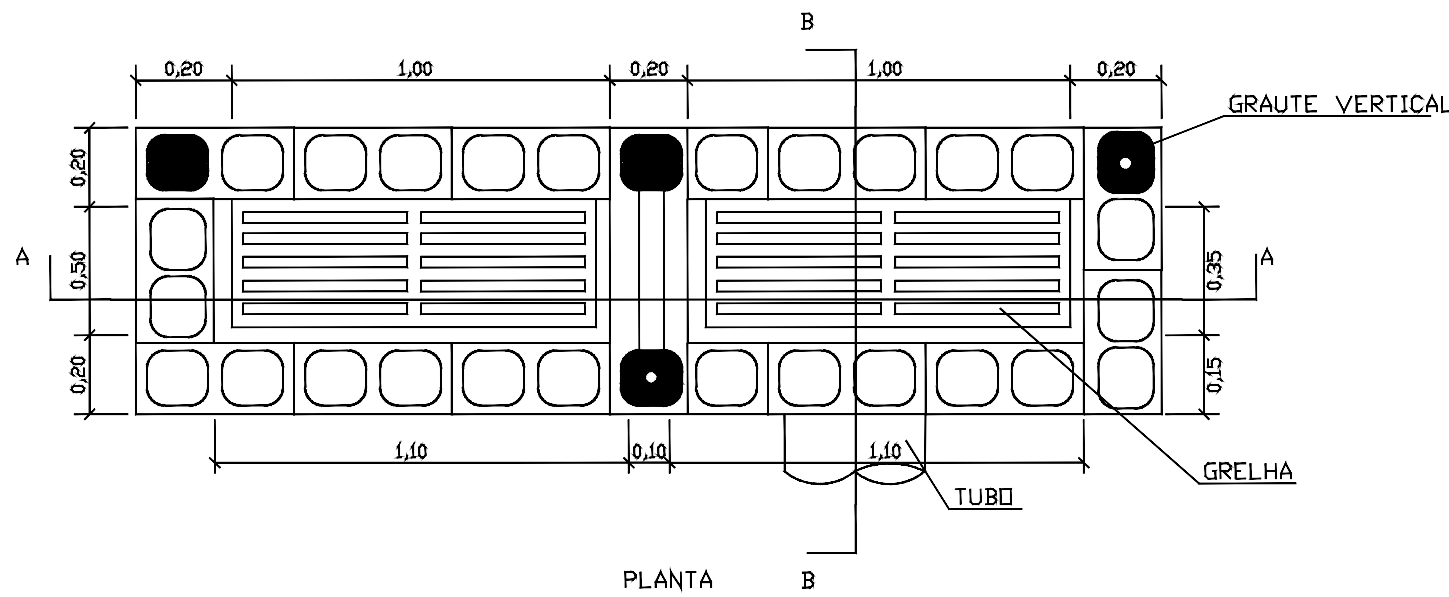

Boca de lobo simples

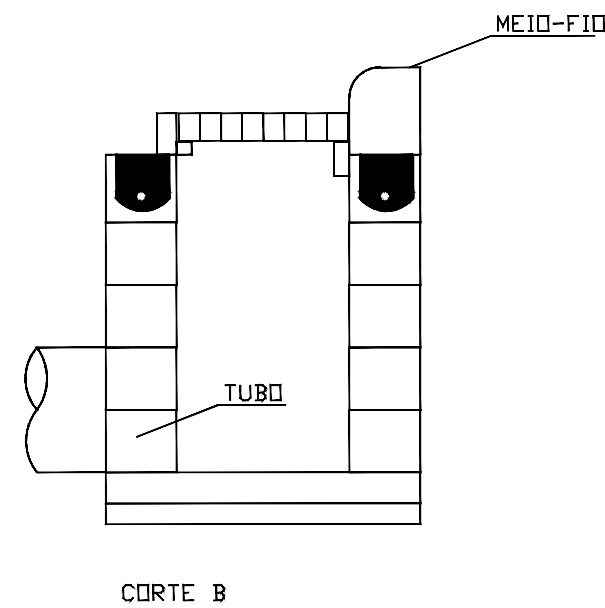
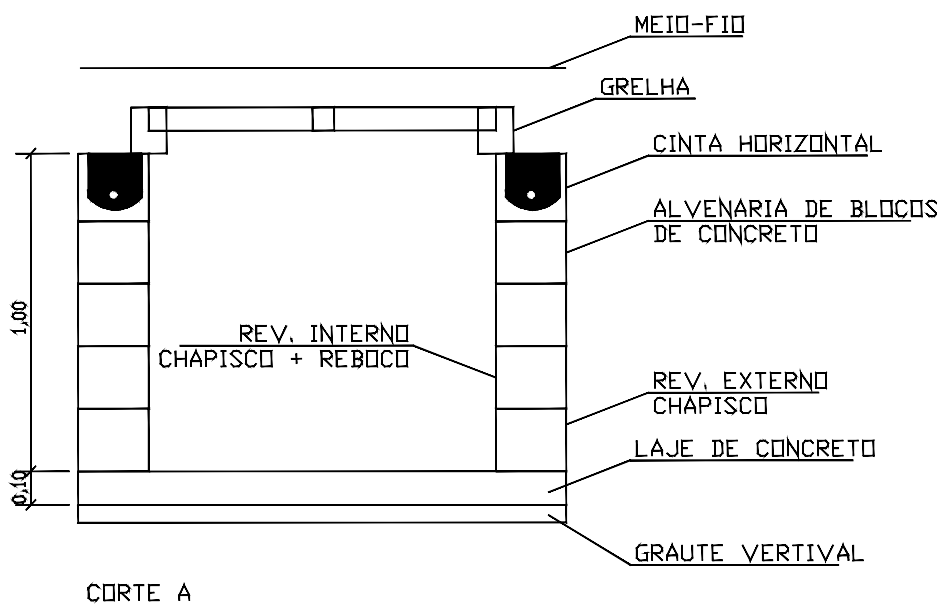
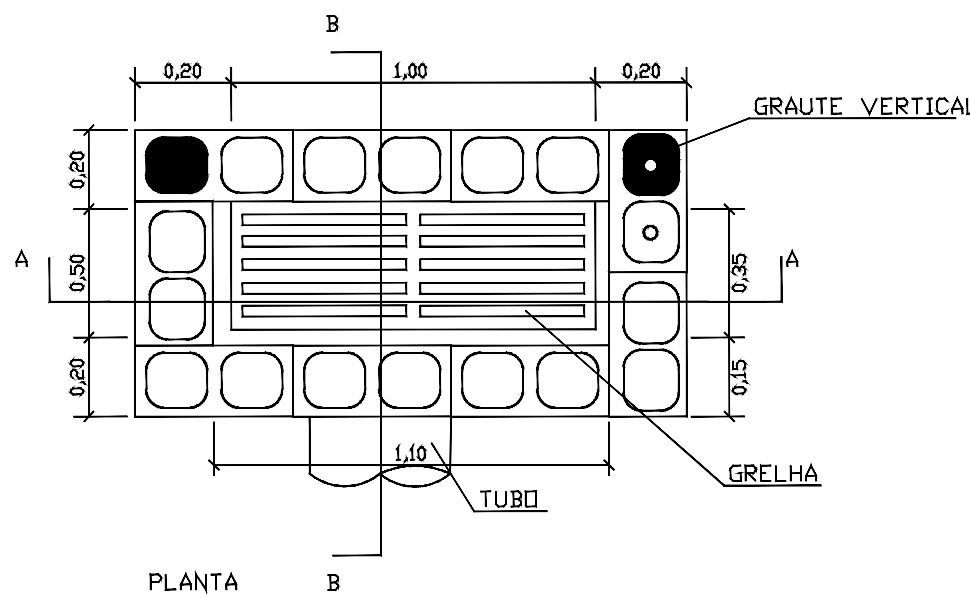

Base de poço de visita retangular em alvenaria com blocos de concreto

Acréscimo para base de poço de visita retangular em alvenaria com blocos de concreto

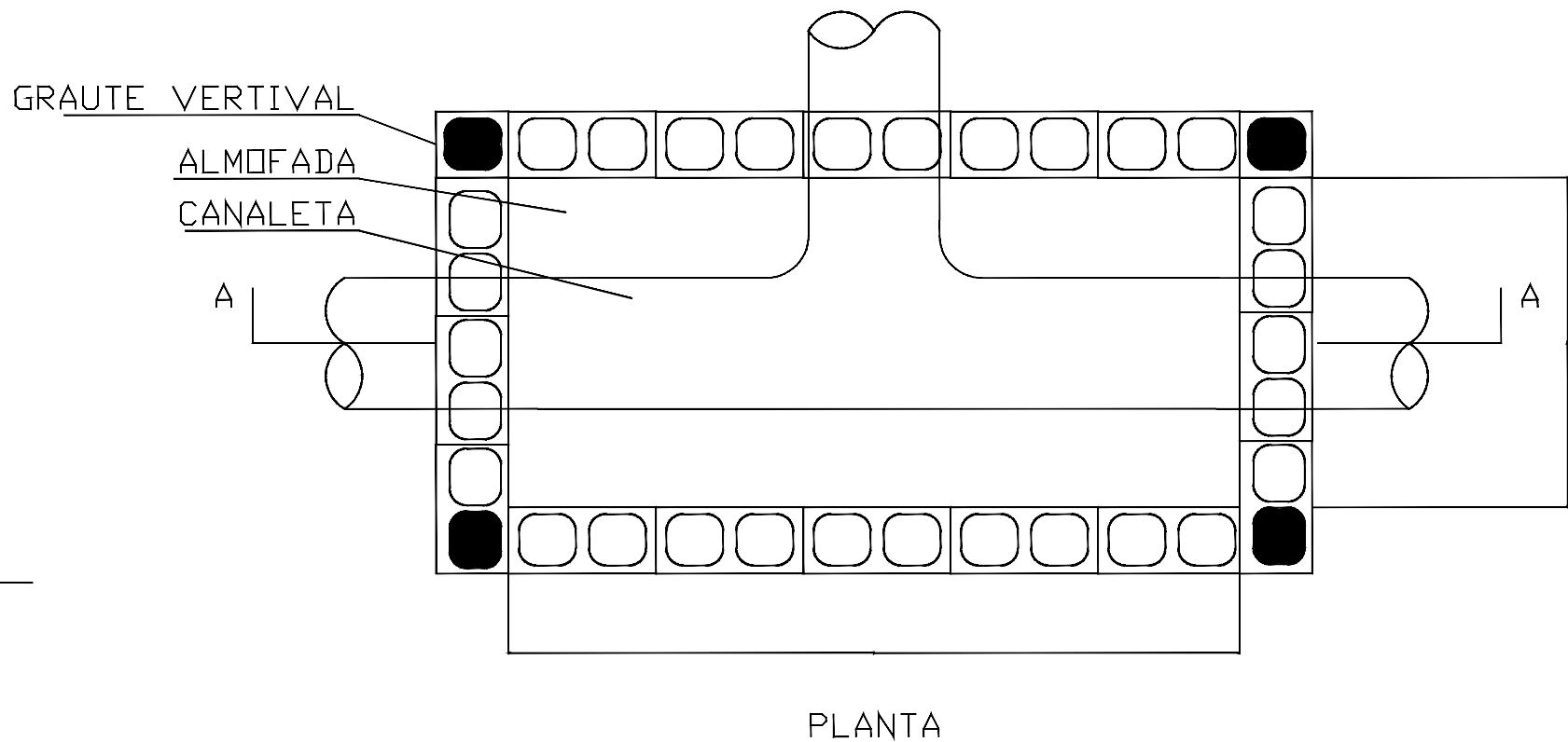
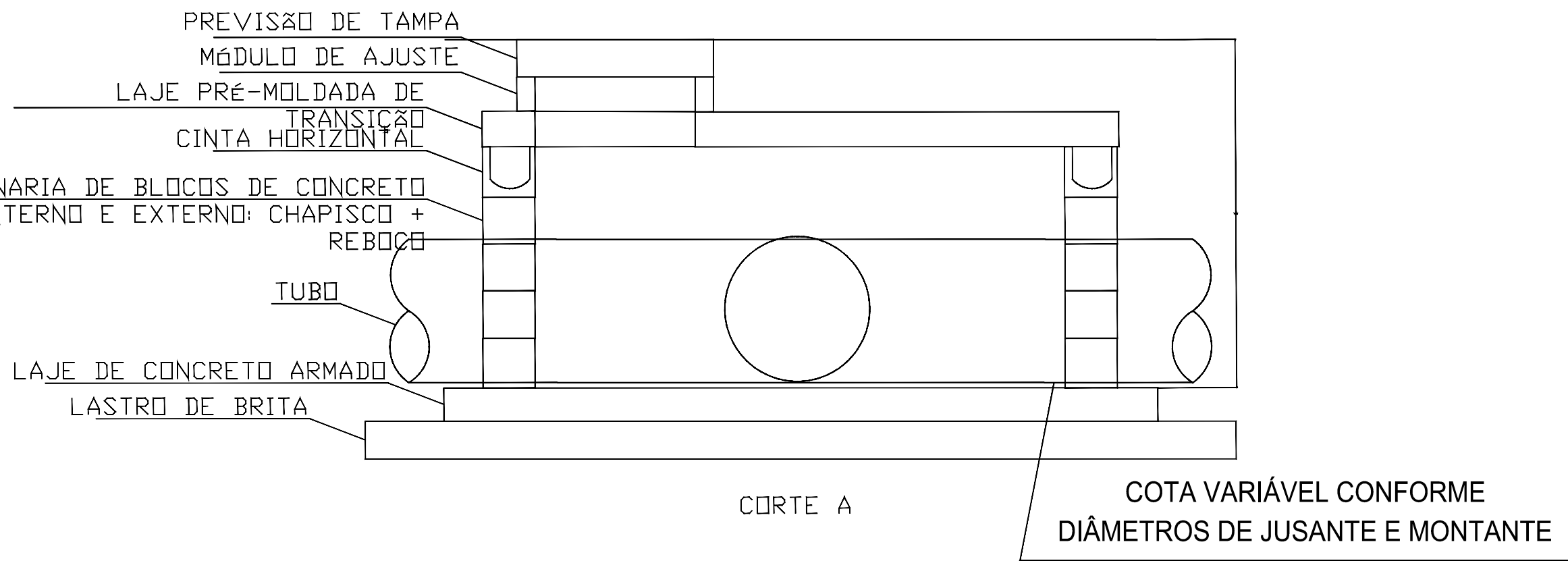
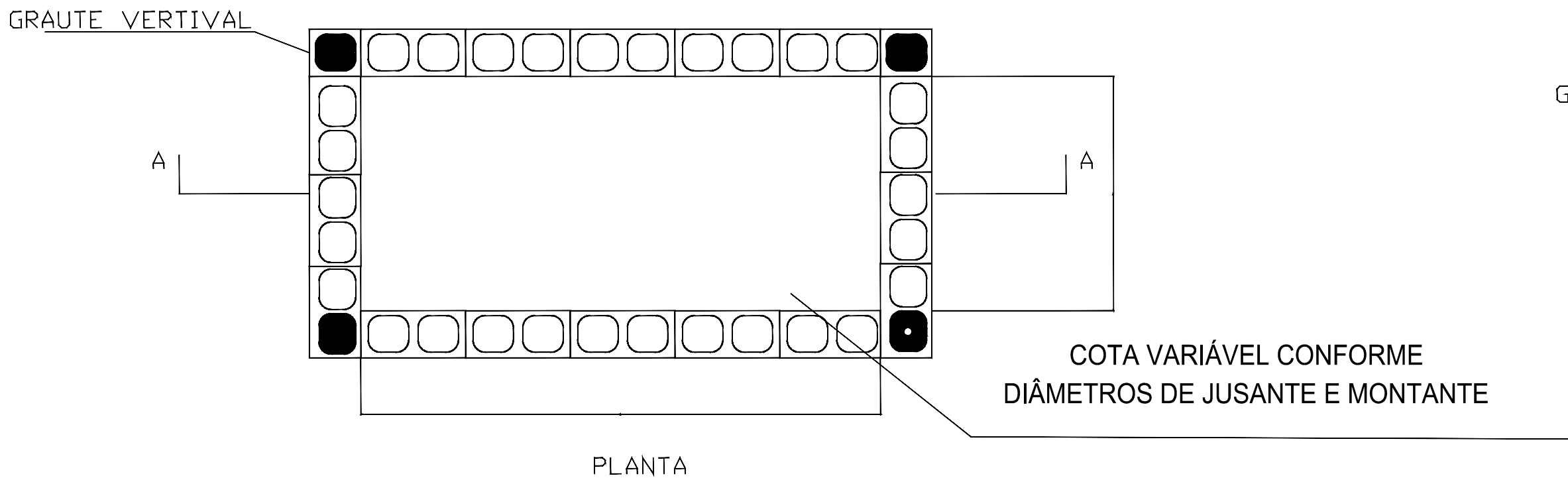
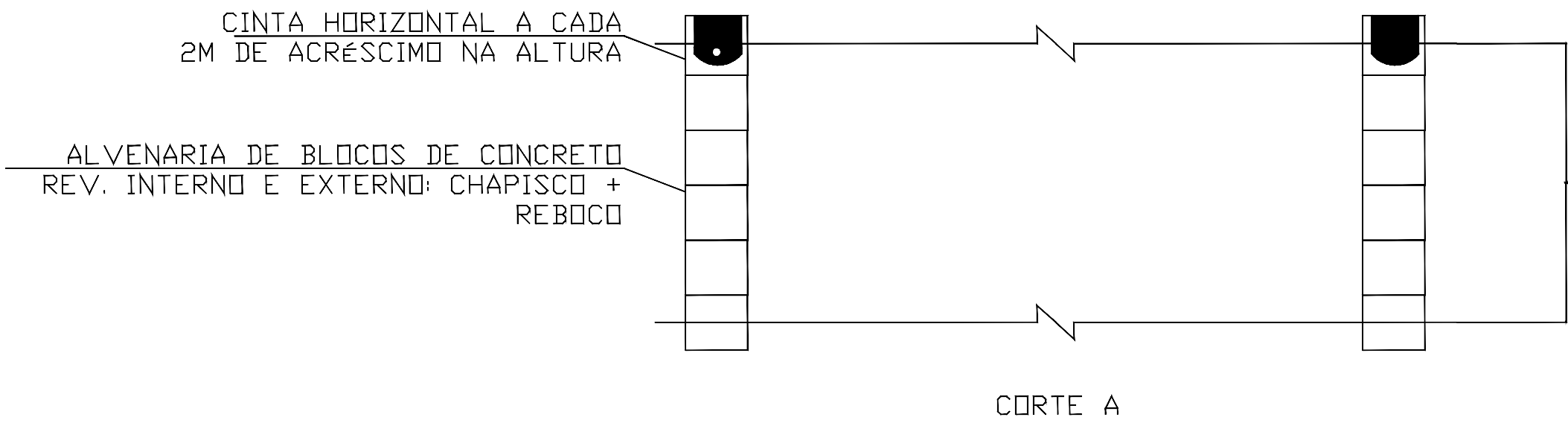

APROVAÇÃO / CARIMBOS

REV.	DATA	REV.	DATA	REVISÃO

CLIENTE  
**PREFEITURA DE MACEIÓ**

PROJETO: PROJETO DE DRENAGEM SUPERFICIAL  
LOCAL: RUA CARLOS SAMUEL LINS - BARRIO YAROS, CEP: 37.051-100 - MACEIÓ - AL

CONTRATO: 207/2017

**FUTURE** ENGENHARIA PARA ALÉM DA TÉCNICA  
AUTOR DO PROJETO: IVANILSON LUCIO BARROS DE ALBUQUERQUE  
ÁREA DO PROJETO: 1,00m²

DESIGNAÇÃO: DRENAGEM  
CONSTRUÇÃO  
ESTABILIDADE DA ENCOSTA DA RUA DA GAZETA - DETALHES

PROJ.	PROJETO DE MACEIÓ	ESCALAS	DESENHO Nº
COORD.	VICTOR EDUARDO ALBUQUERQUE	SEM ESCALA	Nº Folha REV.
RESP.	IVANILSON LUCIO		236.02-GZT-DRE-B-12-R00
CO-AUTOR			
DATA	MAIO/2022	FICHEIRO	Formatado Tipo Future

ESTE DESENHO É PROPRIEDADE DA FUTURE. NÃO PODE SER UTILIZADO, REPRODUZIDO NO TODO OU EM PARTE OU COMINADO A TERCEIROS SEM A SUA EXPRESSA AUTORIZAÇÃO.