

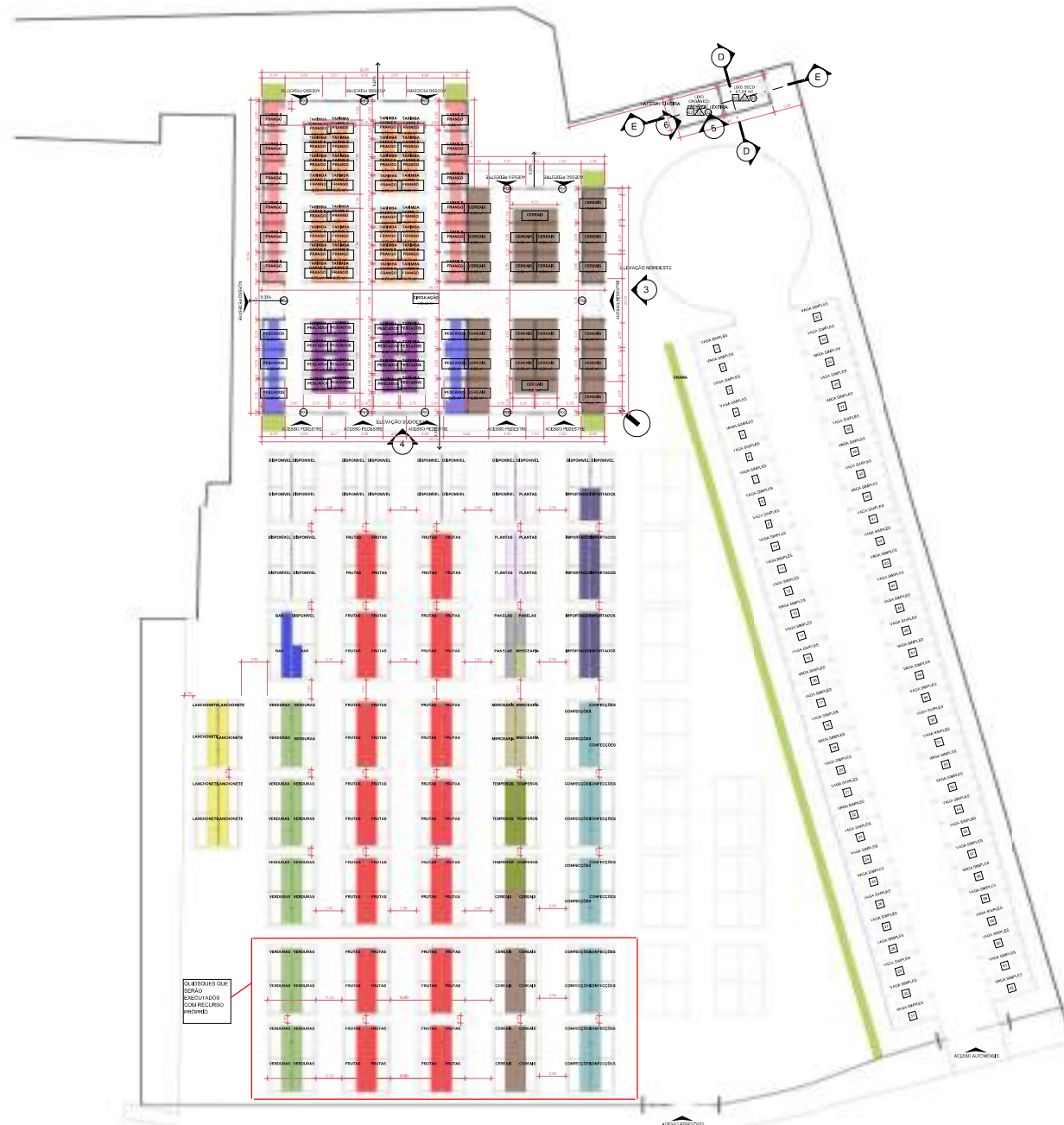

ENDEREÇO: RUA JOSÉ GONZAGA DE ALMEIDA	
QUADRO DE ÁREAS: ÁREA CONSTRUÍDA: 1.575,90m²	
PROPRIETÁRIO: PREFEITURA MUNICIPAL DE MACEIO	
PROPOSTANTE: PREFEITURA MUNICIPAL DE MACEIO	
AUTOR DO PROJETO:	
NOTAS	COMENTÁRIOS
 SECRETARIA MUNICIPAL DO TRABALHO, ABRIL FERREIRA E ASSOCIADOS LTDA RUA DO IMPERADOR, 141 - CENTRO   CEP: 55011-000 MACEIO	
NOME DO PROJETO: Construção de Museu Público de Baixo do Tabuleiro no Município de Maceió/Al. Contrato de Resgate Nº 888/19/2017	
REVISÃO:	PRINCIPAL:
PLANTA DE LOCAÇÃO E COBERTA	
REC:	DATA: DEZEMBRO/2023
01/17	



ENDEREÇO: RUA JOSÉ GONZAGA DE ALMEIDA	
QUADRO DE ÁREAS: ÁREA CONSTRUÍDA: 1.575,90m²	
PROPRIETÁRIO: PREFEITURA MUNICIPAL DE MACEIO	
PROPOSTANTE: PREFEITURA MUNICIPAL DE MACEIO	
AUTOR DO PROJETO:	
NOTAS	COMENTÁRIOS
 SEMPRE - SOCIEDADE MUNICIPAL DO TRABALHO ABRIL - ELEMENTOS E EQUIPAMENTOS DO BOM MUNICÍPIO DE MACEIO (MACEIO) (MACEIO) (MACEIO)	
NOME DO PROJETO: Construção de Museu Público de Bateria de Trabalho no Município de Maceio (Maceio) - Contrato de Resgate Nº 0001/2023	PRINCIPAIS
PROJETO: PLANTA BAIXA GERAL	02/17
REVISÃO:	DATA: DEZEMBRO/2023









CORTE AA'  
ESCALA 1:25

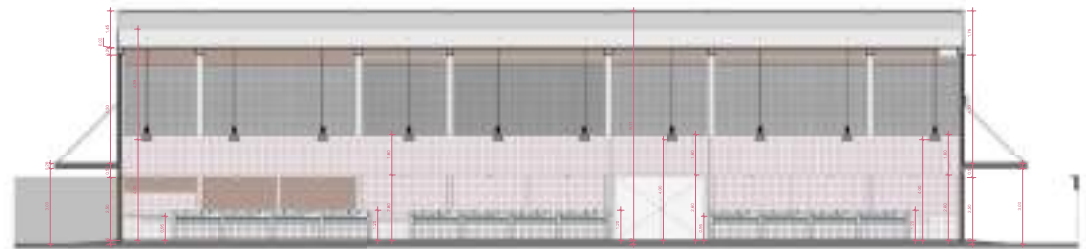

CORTE BB'  
ESCALA 1:25

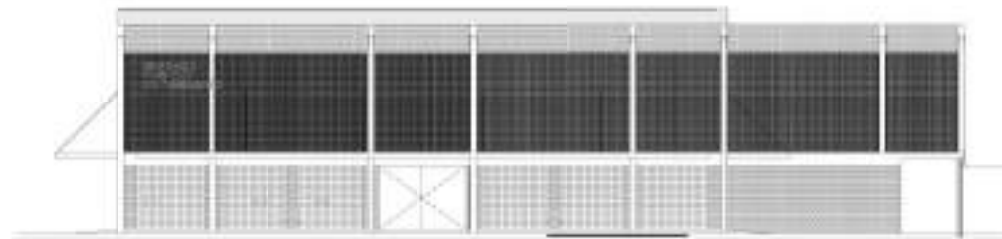

ELEVÇÃO NORDESTE  
ESCALA 1:25

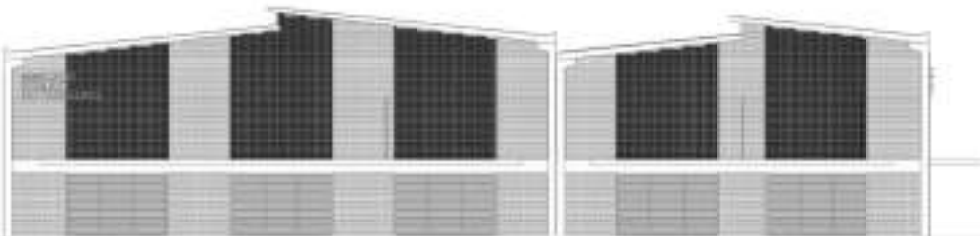

ELEVÇÃO SUDOESTE  
ESCALA 1:25

ENDEREÇO: RUA JOSÉ GONZAGA DE ALMEIDA		
QUADRO DE ÁREAS: ÁREA CONSTRUÍDA: 1.575,90m²		
PROPRIETÁRIO: PREFEITURA MUNICIPAL DE MACEIO		
<div>PROPOSTANTE: PREFEITURA MUNICIPAL DE MACEIO</div> <div>ALTORE DO PROJETO:</div>		
NOTAS	OBSERVAÇÕES	
<div> SEMPRE ABRAÇANDO O MUNDO ABRIR O MUNDO E O MUNDO ABRAÇAR O MUNDO RUA DO IMPERADOR, 111 - CENTRO   CEP: 30001-100</div>		
NOME DO PROJETO: Construção de Museu Público de Baixo do Tabuleiro no Município de Maceio/Al Contato de Resposta RF 000110007		
REVISÃO	CORTES E FACHADAS	PRINCIPAIS
REC.	DATA: DEZEMBRO/2023	05/17

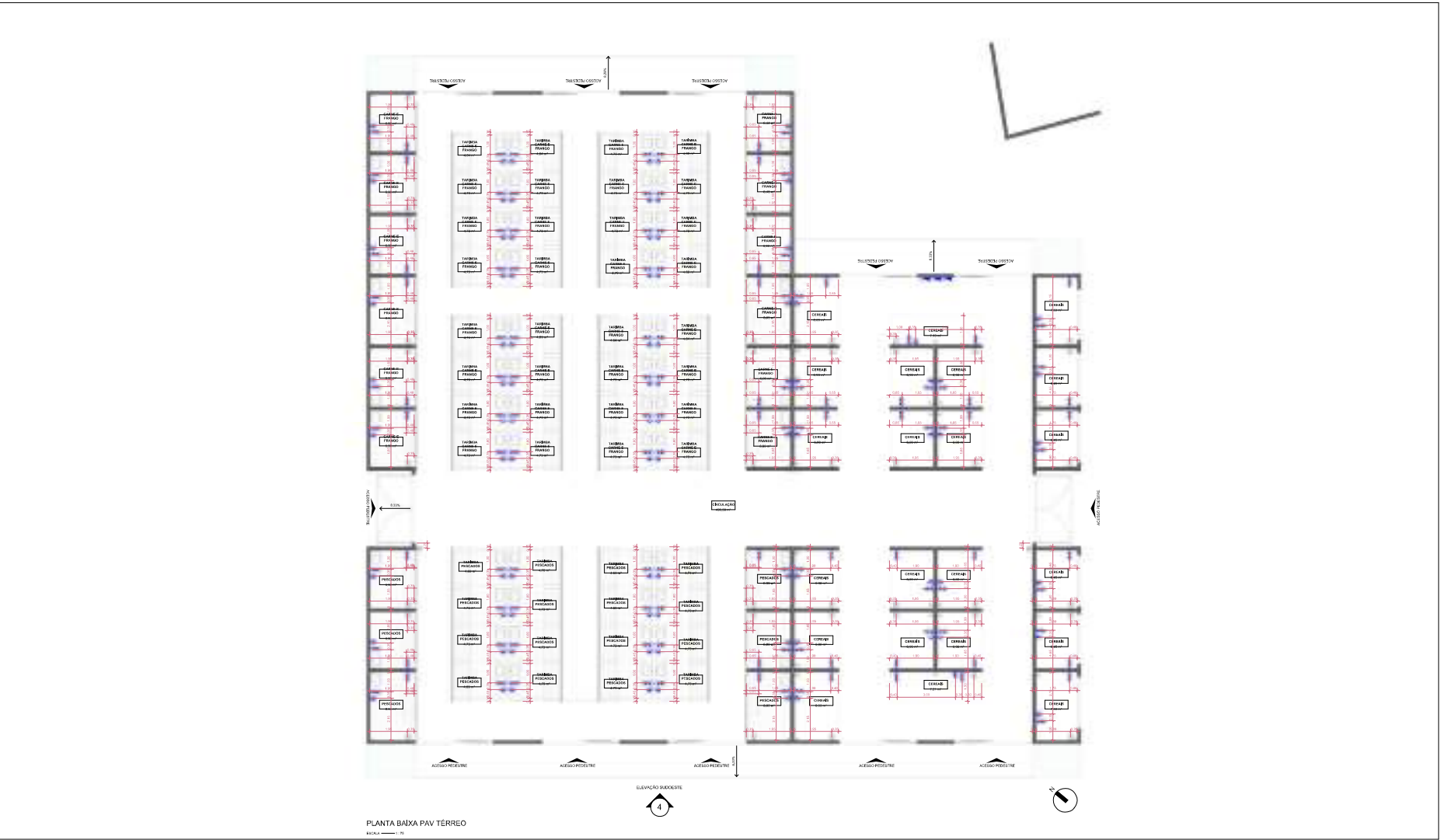

QUANTITATIVO PONTOS DE TOMADAS	
DESCRIÇÃO	QNT.
Interruptor de Selo Duplo	2
Interruptor de Selo Simples	12
Tomada Dupla	132
Tomada Simples SIA	82
Quadro de Distribuição Sem 64 Dispositivos de Proteção em PVC	1

LEGENDA PONTOS DE TOMADAS	
	Tomada Dupla-MAXI (H x L = 0,30 m)
	Tomada Dupla-MEDI (H x L = 1,10 m)
	Tomada Simples-MAXI (H x L = 0,30 m)
	Tomada Simples-MEDI (H x L = 1,10 m)
	Iluminação de Selo Simples (H x L = 1,10 m)
	Quadro de Distribuição Sem 64 Dispositivos de Proteção em PVC

NOTA:  
1. OBRAS SÃO MEDIDAS PLANIMÉTRICAS, EM CASO DE ALFARDE, SE ENTENDEREM AS DIMENSÕES ESPECIFICADAS EM CADA PONTO.

ENDEREÇO: RUA JOSÉ GONZAGA DE ALMEIDA	
QUADRO DE ÁREAS: ÁREA CONSTRUIDA: 1.575,90m²	
PROPRIETÁRIO: PREFEITURA MUNICIPAL DE MACEIÓ	
PROJETO: LULA PROPRIETÁRIO: PREFEITURA MUNICIPAL DE MACEIÓ	
AUTOR DO PROJETO:	

NOTAS	COMENTÁRIOS
SECRETARIA - SECRETARIA MUNICIPAL DO TRÂNSITO, ARQUITETURA E URBANISMO - COORDENADORIA RUA DO IMPERADOR, 111 - CENTRO - CEP: 55010-000 MACEIÓ	

NOME DO PROJETISTA: Coordenador de Mercado Público do Centro do Trabalho do Município de Maceió/Coordenador de Processo N° 00007/2022	
REVISÃO:	TRABALHO:
PONTOS ELÉTRICOS	
DATA:	06/17
DESENVOLVIDO:	DEZEMBRO/2023



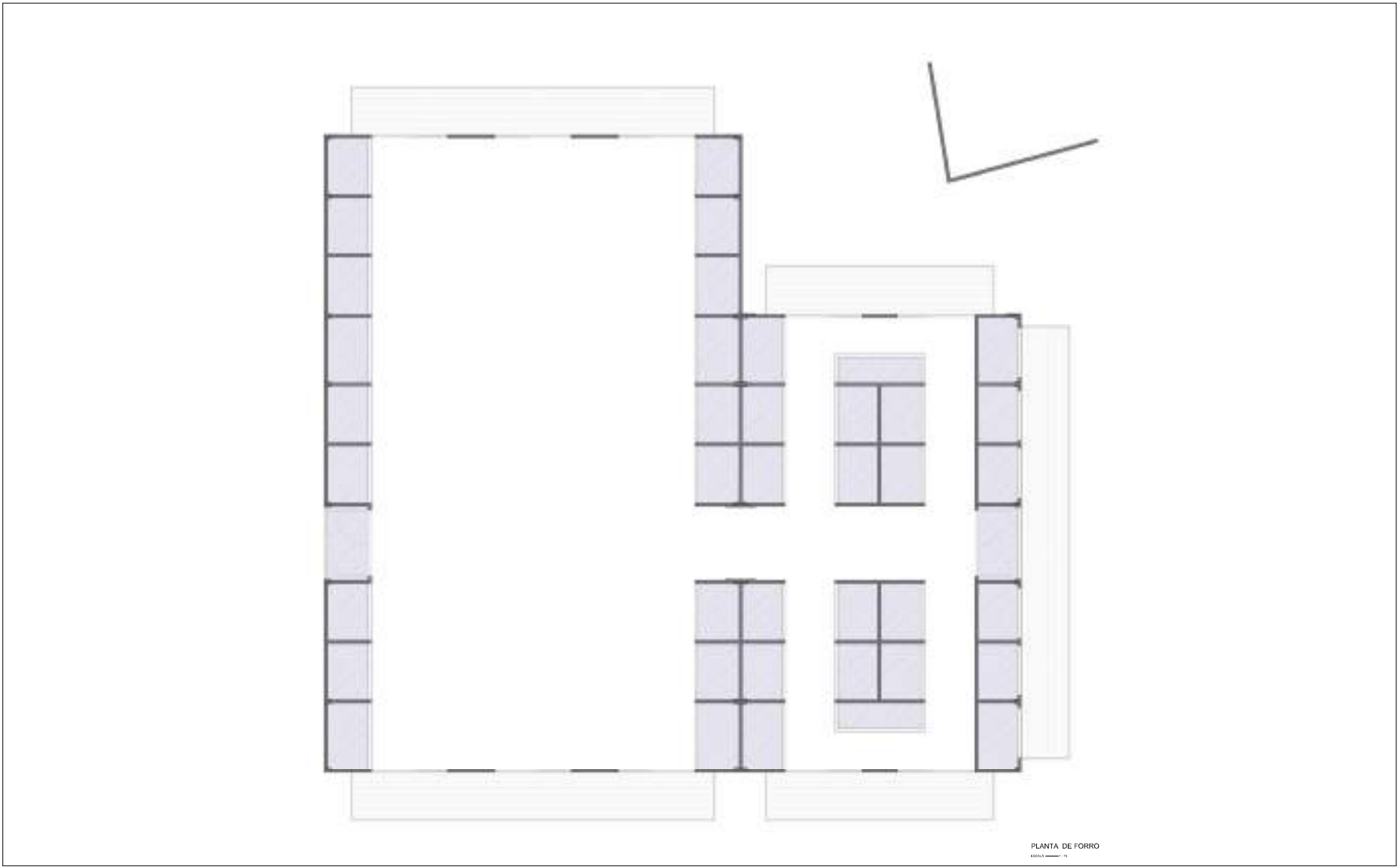

LEGENDA DE FORRO		
FORRO DE TETO ALZADO DE ALTURA DO TETO ACABADO		

ENDEREÇO: RUA JOSÉ GONZAGA DE ALMEIDA		
QUADRO DE ÁREAS: ÁREA CONSTRUÍDA: 1.575,90m²		
PROPRIETÁRIO: PREFEITURA MUNICIPAL DE MACEIO		
<div>PROF. (S) (S)</div> <div>PREFEITURA MUNICIPAL DE MACEIO</div> <div>ALTO DO PROJETO</div>		
NOTAS	COMISSÃO	
<div> SECRETARIA MUNICIPAL DO TRÁFICO, ABASTECIMENTO E ECONOMIA SOLIDÁRIA RUA DO IMPERADOR, 111 - CENTRO I - CEP: 55010-000 - MACEIO/AL</div>		
NOME DO PROJETO: Construção de Moradia Popular de Baixo Custo na Rua de Maceio, Construção N° 0001/2023		
REVISÃO	PLANTA DE FORRO	PROJETO
ESQ.	DATA: 08/12/2023	08/17







PLANTA BAIXA PAV. TÉRREO

ESCALA 1:10



Detalhe 1  
ESCALA 1:10

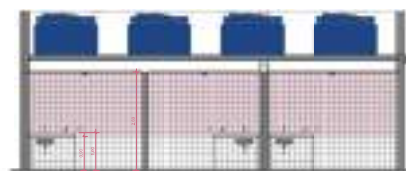

Detalhe 2  
ESCALA 1:10



Detalhe 3  
ESCALA 1:10

MATERIAL PISO		
IDENTIFICADOR	DESCRIÇÃO	ÁREA
01	GRANILITE BRANCO 180x180cm	546,11 m²
02	ELINE 200x180 BRANCO AC. 40x10cm	56,18 m²

MATERIAL PAREDE		
IDENTIFICADOR	DESCRIÇÃO	ÁREA
01	AMOLDO	79,51 m²
02	BLOCO CERÂMICO (E x 9 cm)	37,88 m²
03	ELINE - BOREAL BRANCO 18x10cm	808,57 m²
04	ELINE - BOREAL BRANCO 18x10cm	739,77 m²
05	TELHA ACEROLICA DE COB BRANCO	282,40 m²
06	PINTURA PAREDE CIMENTO	229,28 m²

MATERIALS FORRO		
IDENTIFICADOR	DESCRIÇÃO	ÁREA
01	FORRO DE GESSO	1.454,28 m²
02	SEM FORRO	281,19 m²

ENDEREÇO: RUA JOSÉ GONZAGA DE ALMEIDA

QUADRO DE ÁREAS: ÁREA CONSTRUIDA: 1.575,90m²

PROPRIETÁRIO: PREFEITURA MUNICIPAL DE MACEIO

PROPRIETÁRIO:  
PREFEITURA MUNICIPAL DE MACEIO

ALTORE DO PROJETO:

NOTAS

COMISSÃO

**MACEIO**

SECRETARIA MUNICIPAL DE TRIBUTAÇÃO  
ARRECATAS E LICENCIAMENTO  
RUA DO IMPERADOR, 141 - CENTRO (SP)  
35050-000 MACEIO

NOME DO PROJETO: Construção de Museu Público de Raimundo Teixeira de Albuquerque - Museu de Raimundo Teixeira de Albuquerque

REVISÃO: 01

REVISOR: [Assinatura]

DATA: DEZEMBRO/2023

PRÓXIMA: 10/17

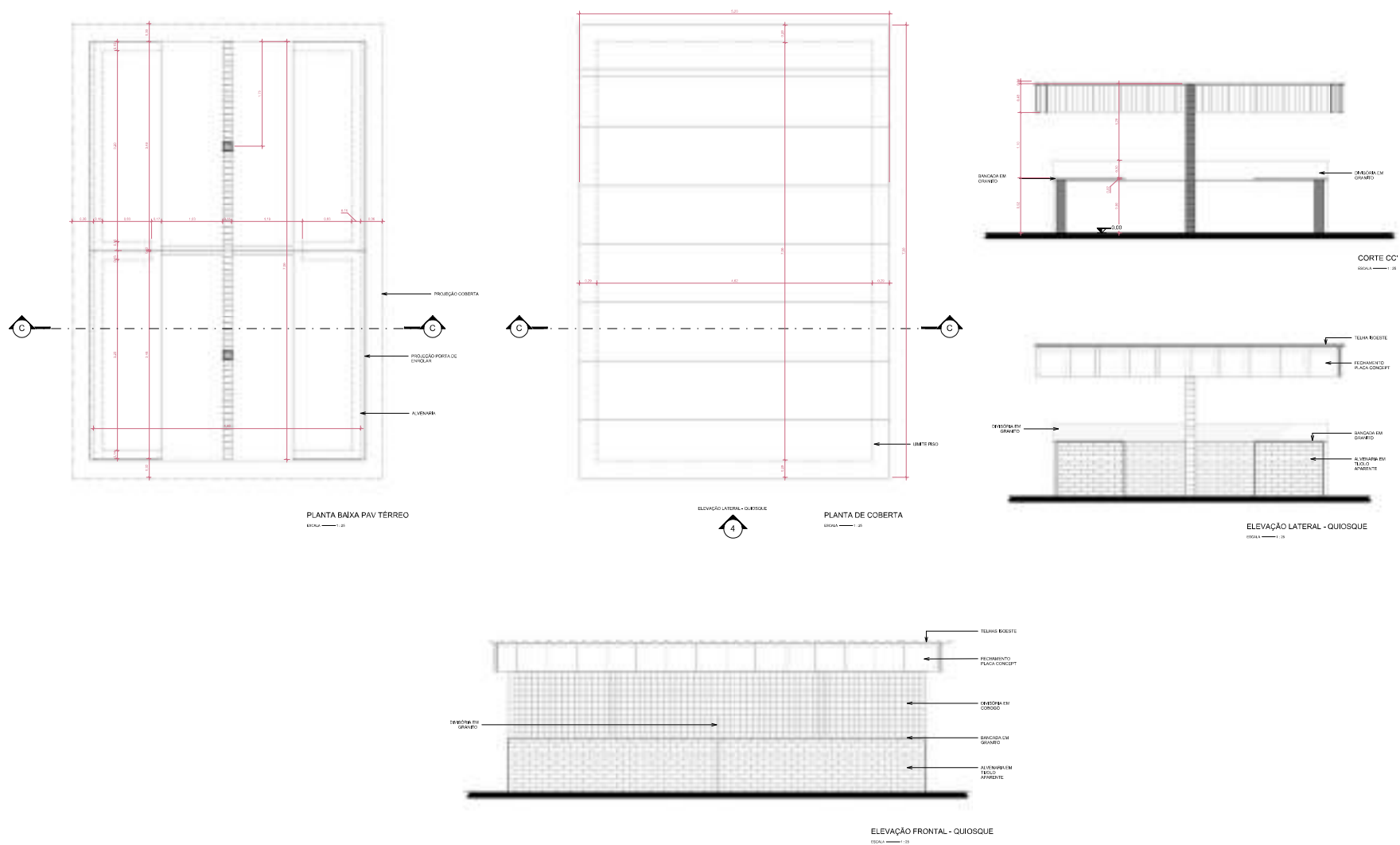

ENDERECO: RUA JOSÉ GONZAGA DE ALMEIDA	
QUADRO DE ÁREAS: ÁREA CONSTRUÍDA: 1.575,90m²	
PROPRIETARIO: PREFEITURA MUNICIPAL DE MACEIO	
PROPRIETARIO: PREFEITURA MUNICIPAL DE MACEIO	
AUTOR DO PROJETO:	
NOTAS	CALCULOS
 SECRETARIA MUNICIPAL DO TRABALHO DEPARTAMENTO DE LICITAÇÃO E CONTRATOS RUA DO BARRACÃO, 141 - CENTRO (CEP: 55010-000) - MACEIO, AL	
FOLHA DO PROJETO	DETALHAMENTO DO QUIOSQUE
DATA: 11/17	DATA: DEZEMBRO/2023

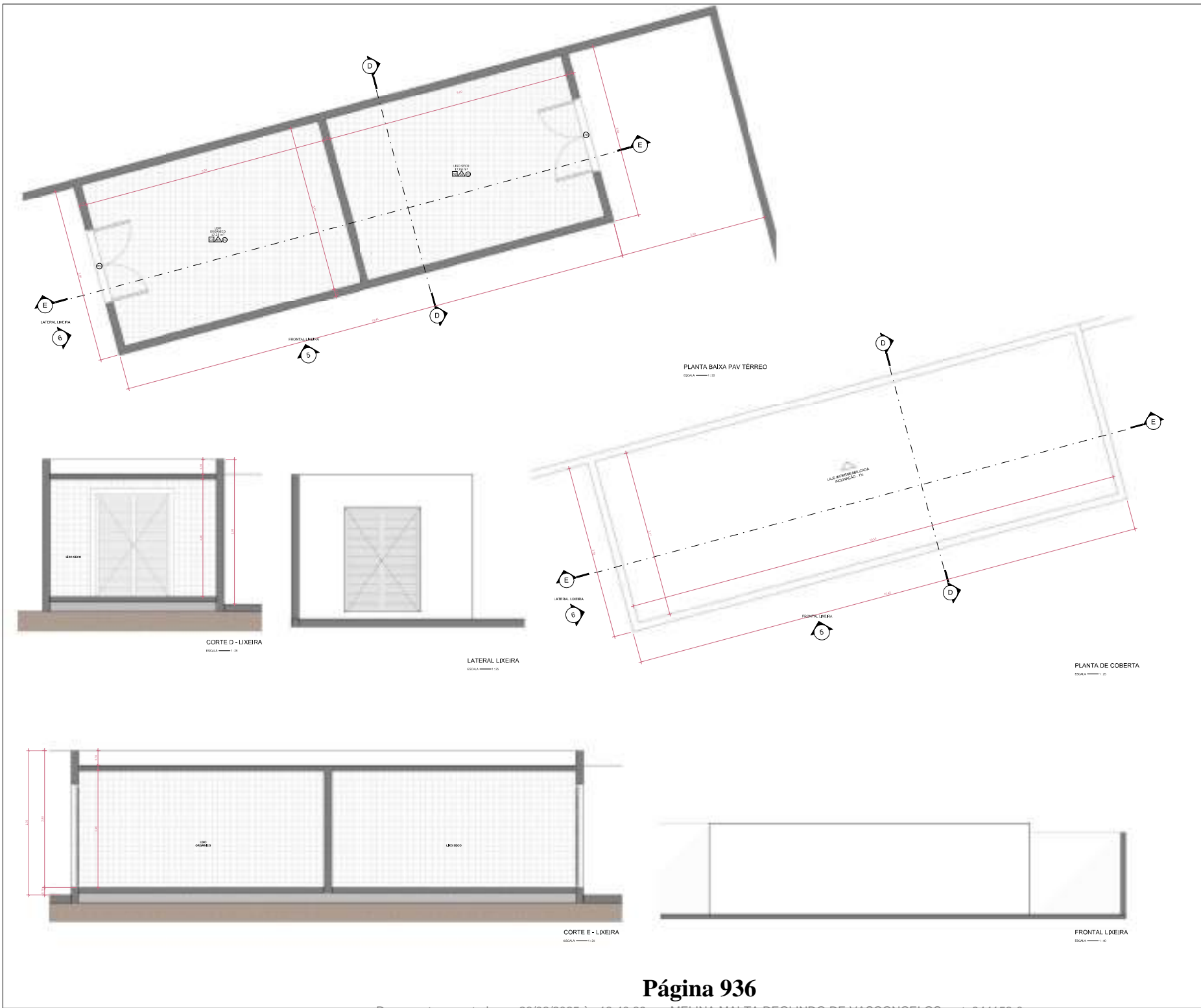

ENDEREÇO: RUA JOSÉ GONZAGA DE ALMEIDA		
QUADRO DE ÁREAS: ÁREA CONSTRUÍDA: 1.575,00m²		
PROPRIETÁRIO: PREFEITURA MUNICIPAL DE MACEIO		
<div>PROPRIETÁRIO: PREFEITURA MUNICIPAL DE MACEIO</div> <div>AUTOR DO PROJETO:</div>		
NOME DO PROJETO	Calçados	 SECRETARIA MUNICIPAL DE TRABALHO ARQUITETO RESPONSÁVEL: ALCANTARA DOS SANTOS RUA DO IMPERADOR, 114 - CENTRO   CEP: 55012-102
Construção de Unidade Pública de Recuperação do Bairro de Trabalho no Município de Maceio, Estado de Alagoas		
REVISÃO:	DETALHAMENTO LIXEIRA	12/17
ENC.	DATA: DEZEMBRO/2023	

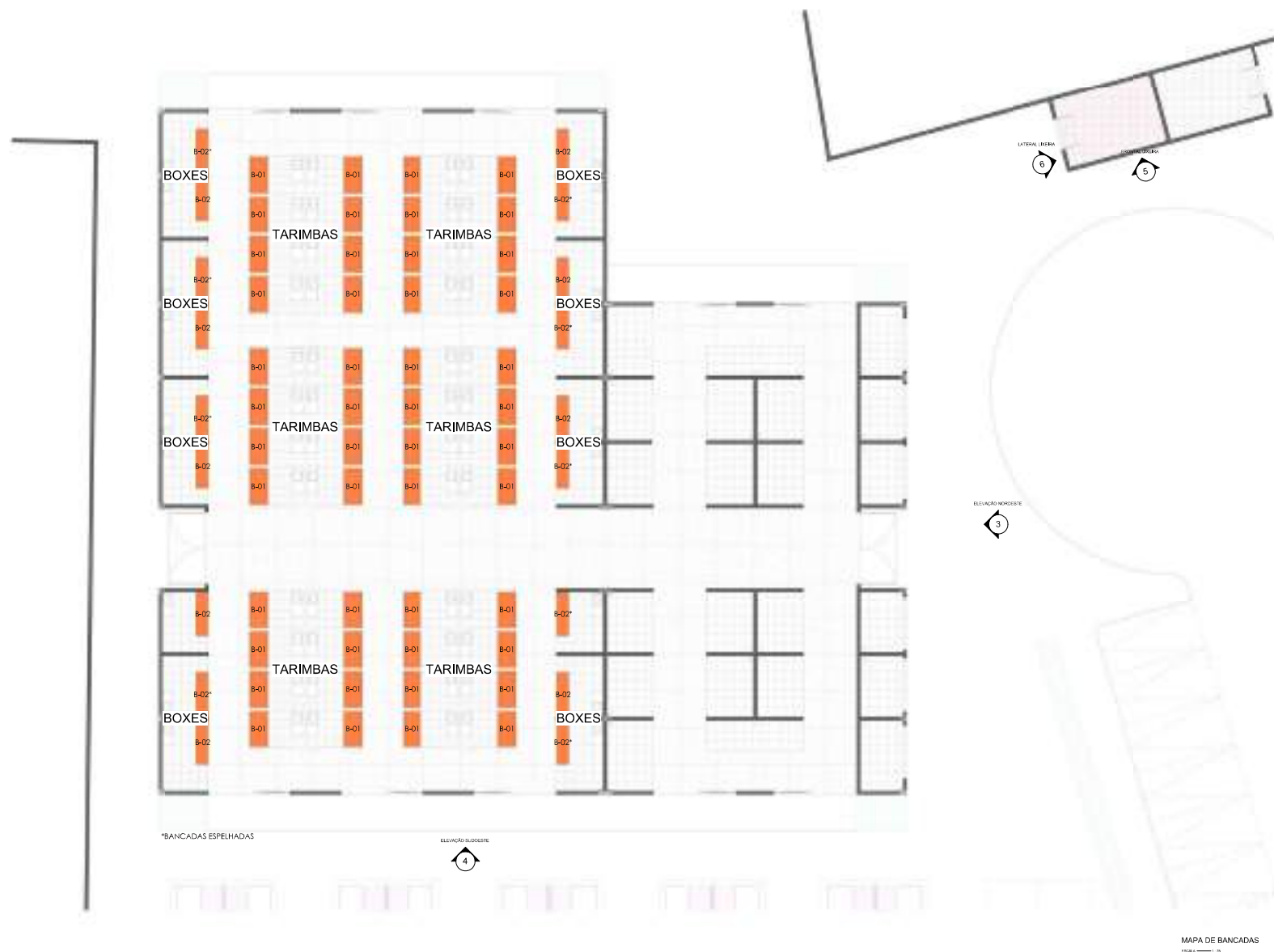

ENDEREÇO: RUA JOSÉ GONZAGA DE ALMEIDA		
QUADRO DE ÁREAS: ÁREA CONSTRUÍDA: 1.575,90m²		
PROPRIETÁRIO: PREFEITURA MUNICIPAL DE MACEIO		
PROPOSTANTE: PREFEITURA MUNICIPAL DE MACEIO		
AUTOR DO PROJETO:		
NOTAS	COMENTÁRIOS	
 SECRETARIA MUNICIPAL DE TRIBUTOS ASSESSORIA TÉCNICA E FISCAL RUA DO IMPERADOR, 11 - CENTRO - CEP: 55011-000		
NOME DO PROJETO: Construção de Mercado Público de Baixo do Tabuleiro no Município de Maceio/Al - Contrato nº 0001/2023		
REVISÃO:	MAPA DE BANCADAS	PRINCIPAIS
REC:	DATA: DEZEMBRO/2023	13/17

NOTA:  
1. ESTAS SÃO MEDIDAS PADRÕES, EM CASO DE ALTURAS DIFERENTES ELAS SERÃO ESPECIFICADAS EM CADA PONTO.

PLANTA BAIXA PAV. TERREO

DETALHE GRELHA





PLANTA BAIXA PAV TÉRREO

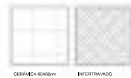

ENDEREÇO: RUA JOSÉ GONZAGA DE ALMEIDA

QUADRO DE ÁREAS: ÁREA CONSTRUÍDA: 1.575,90m²

PROPRIETÁRIO: PREFEITURA MUNICIPAL DE MACEIO

PROJETADO:  
PREFEITURA MUNICIPAL DE MACEIO

AUTOR DO PROJETO:

NOTAS

COMENTÁRIOS



SEMPRE O SEU MELHOR  
ARQUITETO E ENGENHEIRO  
RUA DO IMPERADOR, 111 - CENTRO - CEP:  
55011-000

NOME DO PROJETO: Construção de Museu Público de Baixo do Tabuleiro no Município de Maceio/Al Contato de Resposta R1

REVISÃO: 0001/1000

PRINCIPAIS

PISO ÁREA EXTERNA

REC: Como indicado

DATA: DEZEMBRO/2023

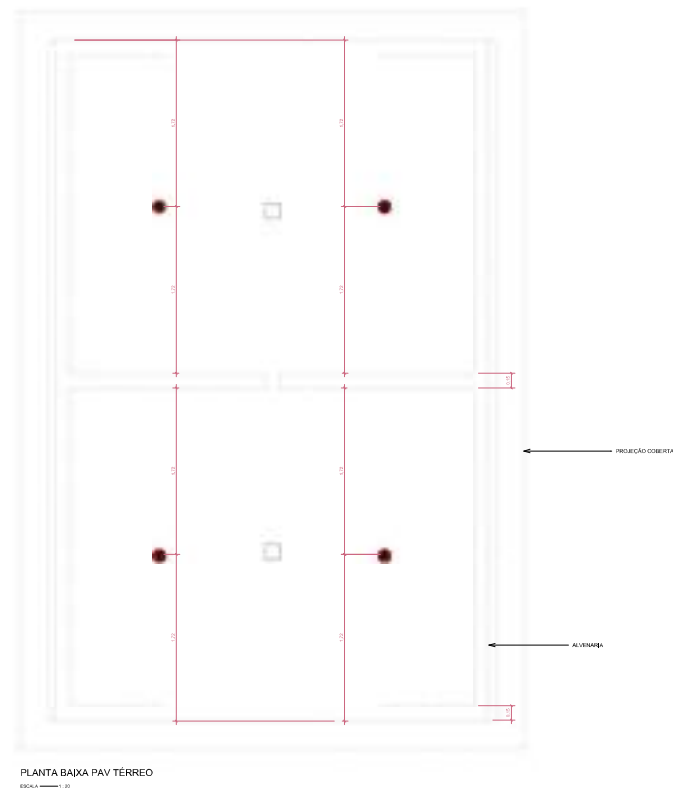
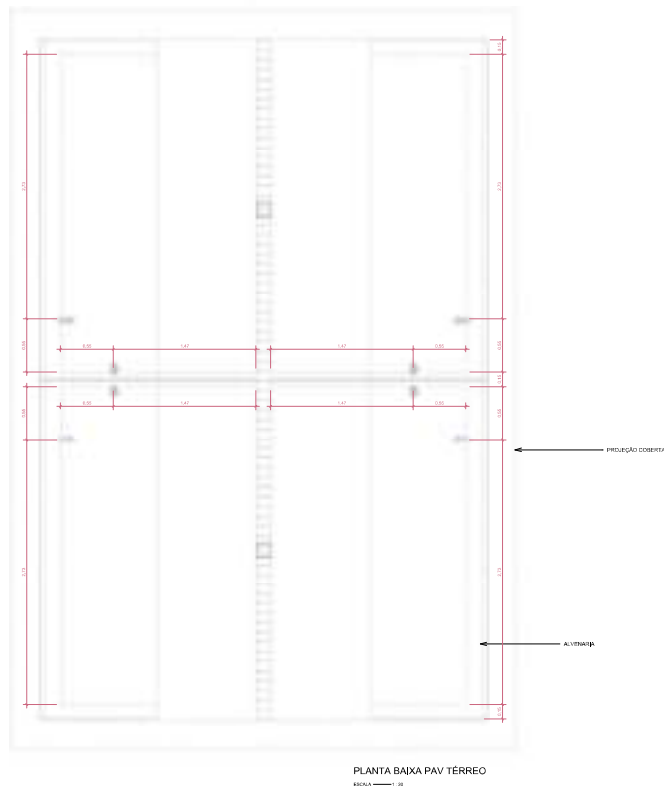

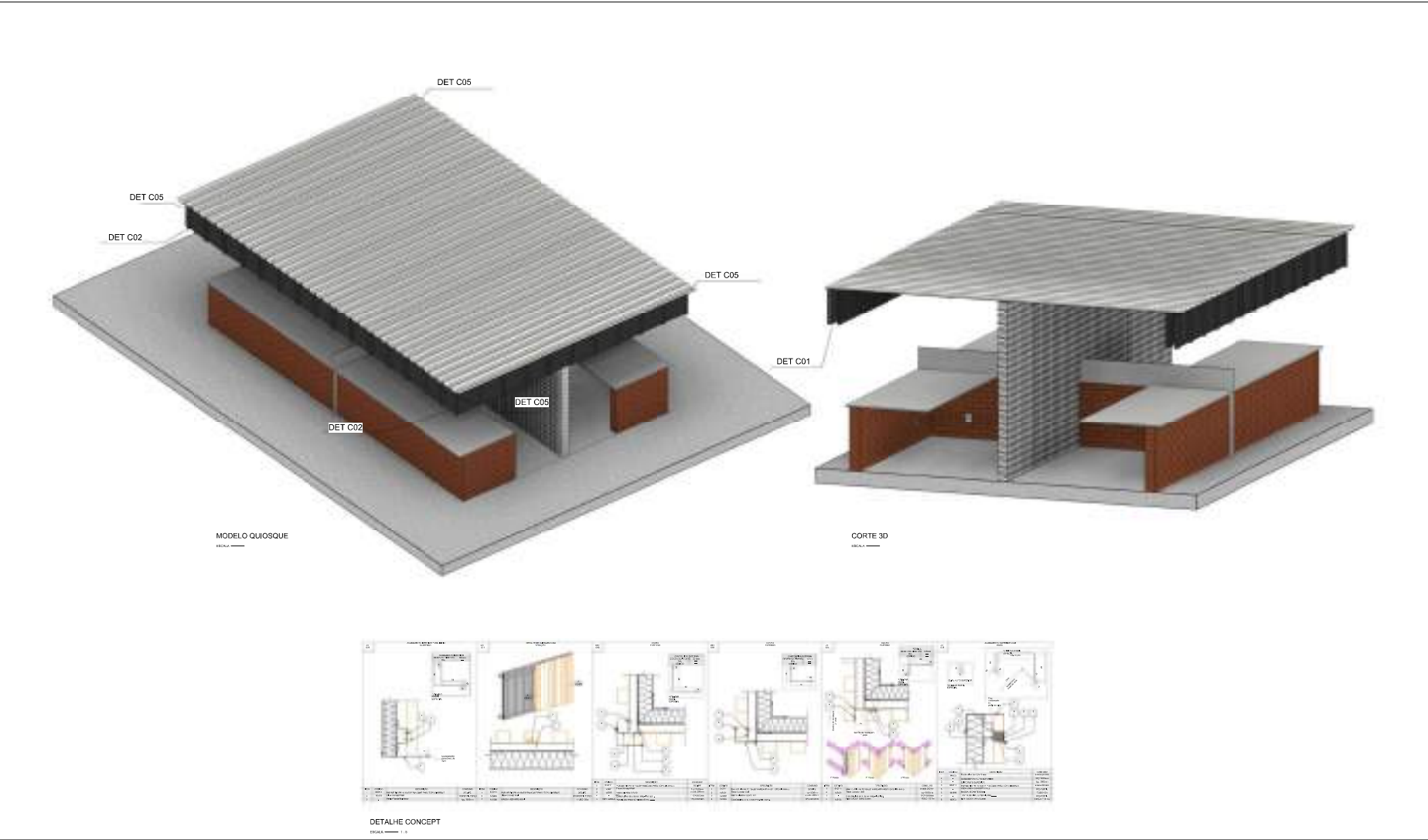

ENDEREÇO: RUA JOSÉ GONZAGA DE ALMEIDA		
QUADRO DE ÁREAS : ÁREA CONSTRUÍDA: 1.575,90m²		
PROPRIETÁRIO: PREFEITURA MUNICIPAL DE MACEIÓ		
<div>PROPRIETÁRIO</div> <div>PREFEITURA MUNICIPAL DE MACEIÓ</div> <div>AUTOR DO PROJETO</div>		
NOTAS	CAMBÉRIO	
	<div> SECRETARIA MUNICIPAL DO TRABALHO, ABASTECIMENTO E RECONSTRUÇÃO URBANA RUA DO IMPERADOR, 14 - CENTRO - CEP: 57040-000 MACEIÓ</div>	
NOME DO PROJETO: Construção de Mercado Público de Bairro de Taboão na Município de Maceió, Estado de Alagoas Nº 0001/2023		
REVISÃO	DETALHES E ISOMÉTRICO	
	ELABORADO PÚBLICA	DATA DEZEMBRO/2023
		17/17

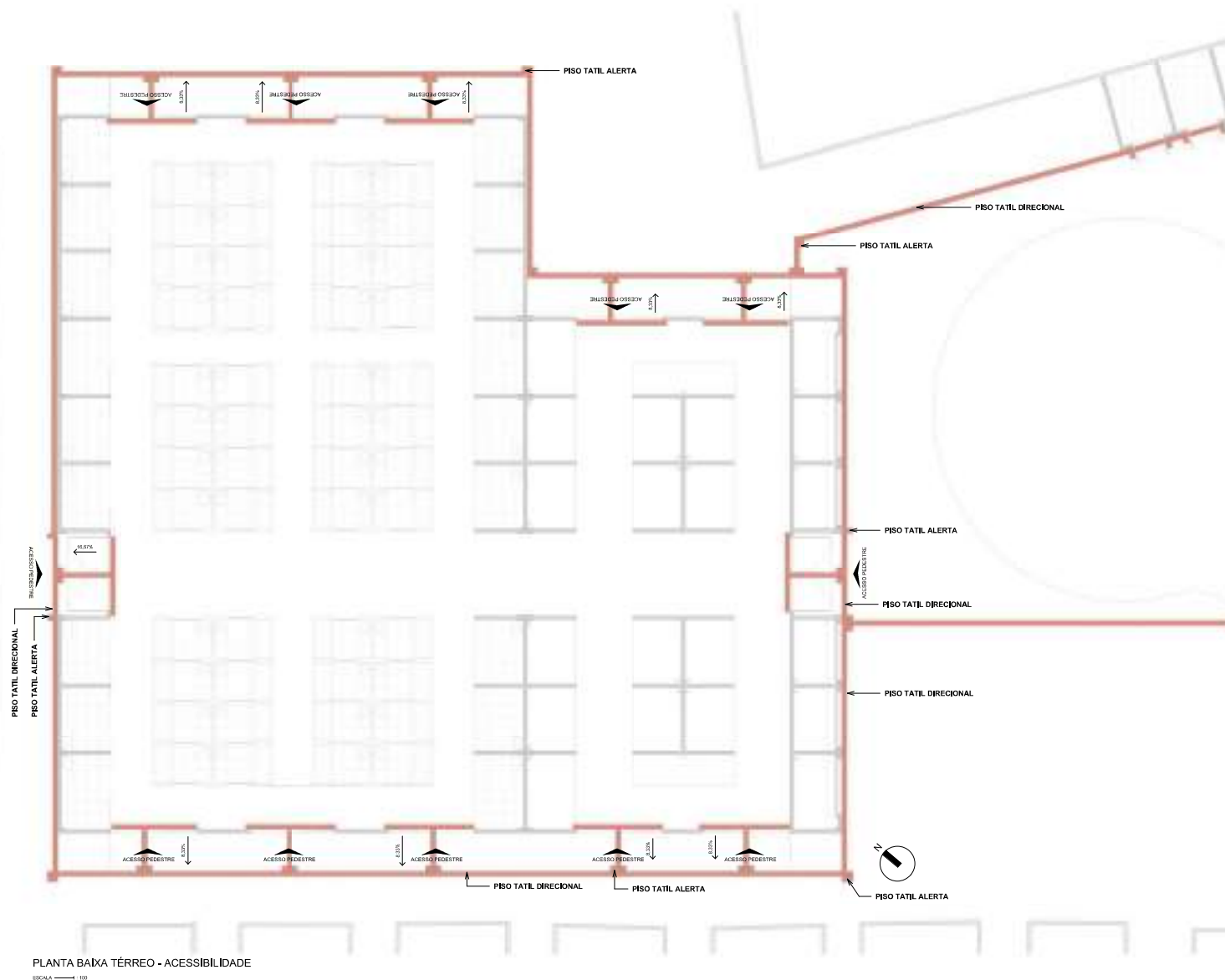

PLANTA BAIXA TÉRREO - ACESSIBILIDADE

ESCALA 1:100

PREFEITURA MUNICIPAL DE MACEIÓ  
SECRETARIA MUNICIPAL DE INFRAESTRUTURA E URBANIZAÇÃO - SEMINFRA.

ASSESSORIA ESPECIAL DE PLANEJAMENTO  
COORDENADORIA GERAL DE PROJETO TÉCNICOS

03-03 PROJETO

MERCADO TABULEIRO

TEMPLATE  
RUA JOSÉ GONZAGA DE ALMEIDA

ESCALA 1:100 ÁREA CONSTRUÍDA JUN 2023 VISTO ARGº

OBS.:  
PLANTA BAIXA DE ACESSIBILIDADE - MP1

PROJETO e DESENHO MOACYR MAGALHÃES CAVALVANTI NETO, CREA 021133635-1





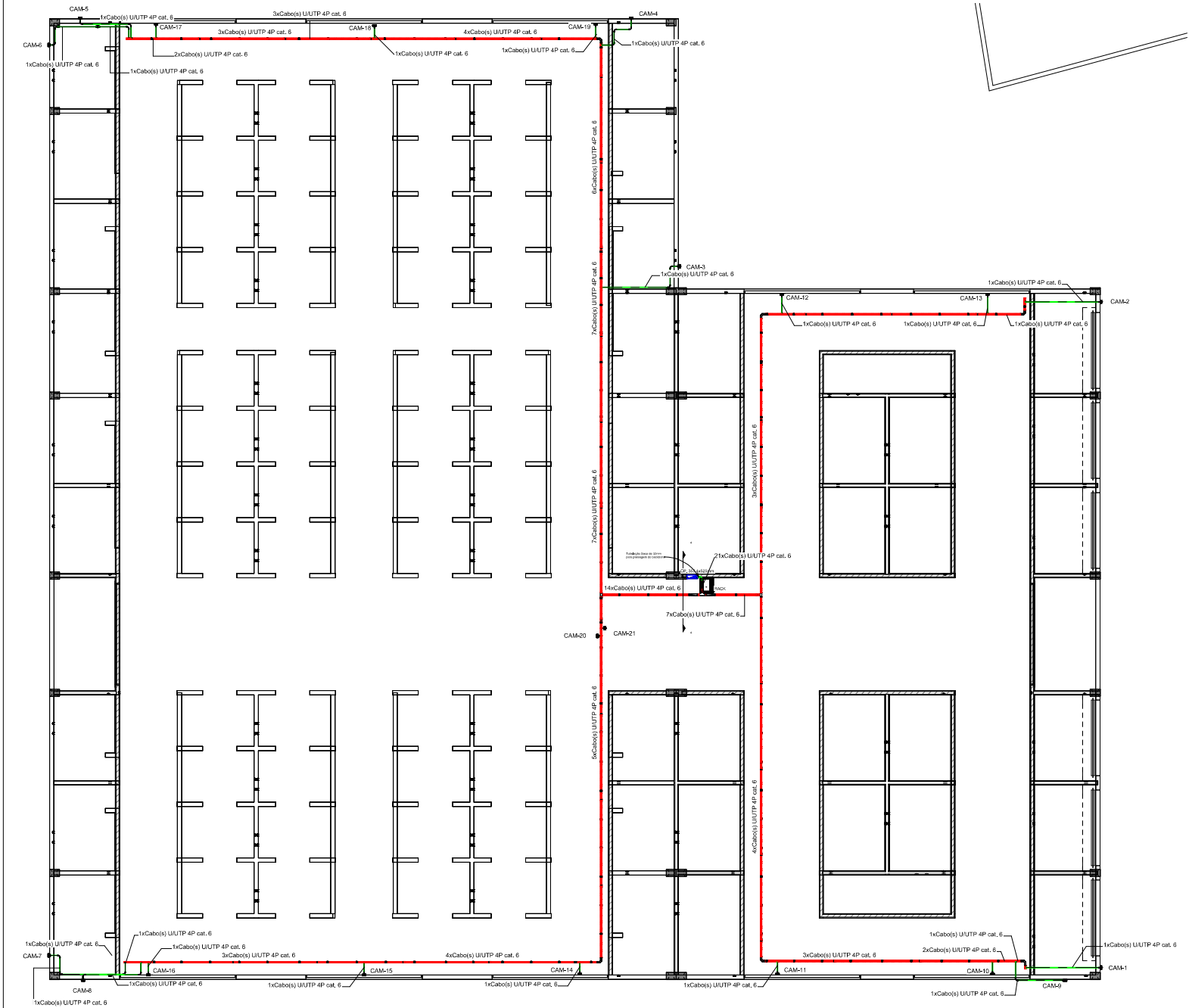

**Eletrodutos**  
- Eletroduto rígido de PVC, 1x cor preta, com rasgo(s) encaixe(s) lateral(is) de 10mm para fixação de cabos, instalado nos sacos de concreto (para utilização dos pontos de câmeras)  
- Eletroduto rígido de PVC, 1x cor preta, com rasgo(s) encaixe(s) lateral(is) de 10mm para fixação de cabos, instalado nos sacos de concreto (para utilização dos pontos de câmeras)

**Dutos/bandejas de cabos**  
- Bandeja perfilada, fabricada em aço galvanizado a fogo, tipo U, com espessura de 1,5mm, altura de 15mm, com 10mm de altura para os cabos, instalada nos sacos de concreto (para utilização dos pontos de câmeras)  
- Duto de PVC, 1x cor preta, com rasgo(s) encaixe(s) lateral(is) de 10mm para fixação de cabos, instalado nos sacos de concreto (para utilização dos pontos de câmeras)  
- Duto de PVC, 1x cor preta, com rasgo(s) encaixe(s) lateral(is) de 10mm para fixação de cabos, instalado nos sacos de concreto (para utilização dos pontos de câmeras)

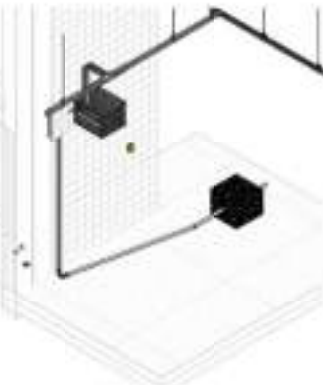
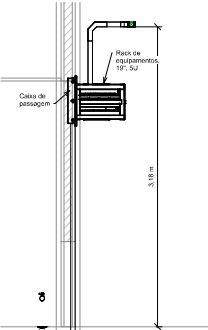

4 Corte A  
1:20

2 Perspectiva Rack

Tabela das câmeras				
Número da câmera	Local da Câmera	Tipo	Alimentação	Ângulo
1	Área externa	VHD 1130 B G4	DC 12V, PSE (802.3af)	102° (Horizontal, 50° Vertical)
2	Área externa	VHD 1130 B G4	DC 12V, PSE (802.3af)	102° (Horizontal, 50° Vertical)
3	Área externa	VHD 1130 B G4	DC 12V, PSE (802.3af)	102° (Horizontal, 50° Vertical)
4	Área externa	VHD 1130 B G4	DC 12V, PSE (802.3af)	102° (Horizontal, 50° Vertical)
5	Área externa	VHD 1130 B G4	DC 12V, PSE (802.3af)	102° (Horizontal, 50° Vertical)
6	Área externa	VHD 1130 B G4	DC 12V, PSE (802.3af)	102° (Horizontal, 50° Vertical)
7	Área externa	VHD 1130 B G4	DC 12V, PSE (802.3af)	102° (Horizontal, 50° Vertical)
8	Área externa	VHD 1130 B G4	DC 12V, PSE (802.3af)	102° (Horizontal, 50° Vertical)
9	Corredor - área externa	VHD 1130 B G4	DC 12V, PSE (802.3af)	102° (Horizontal, 50° Vertical)
10	Corredor - área externa	VHD 1130 B G4	DC 12V, PSE (802.3af)	102° (Horizontal, 50° Vertical)
11	Corredor - área externa	VHD 1130 B G4	DC 12V, PSE (802.3af)	102° (Horizontal, 50° Vertical)
12	Corredor - área externa	VHD 1130 B G4	DC 12V, PSE (802.3af)	102° (Horizontal, 50° Vertical)
13	Corredor - área externa	VHD 1130 B G4	DC 12V, PSE (802.3af)	102° (Horizontal, 50° Vertical)
14	Corredor - área externa	VHD 1130 B G4	DC 12V, PSE (802.3af)	102° (Horizontal, 50° Vertical)
15	Corredor - área externa	VHD 1130 B G4	DC 12V, PSE (802.3af)	102° (Horizontal, 50° Vertical)
16	Corredor - área externa	VHD 1130 B G4	DC 12V, PSE (802.3af)	102° (Horizontal, 50° Vertical)
17	Corredor - área externa	VHD 1130 B G4	DC 12V, PSE (802.3af)	102° (Horizontal, 50° Vertical)
18	Corredor - área externa	VHD 1130 B G4	DC 12V, PSE (802.3af)	102° (Horizontal, 50° Vertical)
19	Corredor - área externa	VHD 1130 B G4	DC 12V, PSE (802.3af)	102° (Horizontal, 50° Vertical)
20	Corredor - área externa	VHD 1130 B G4	DC 12V, PSE (802.3af)	102° (Horizontal, 50° Vertical)
21	Corredor - área externa	VHD 1130 B G4	DC 12V, PSE (802.3af)	102° (Horizontal, 50° Vertical)

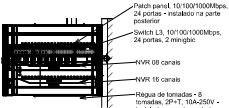

5 Vista dos equipamentos internos do rack

1 Planta baixa - Infraestrutura interna  
1:50



3 DET. VISTA LATERAL  
1:10

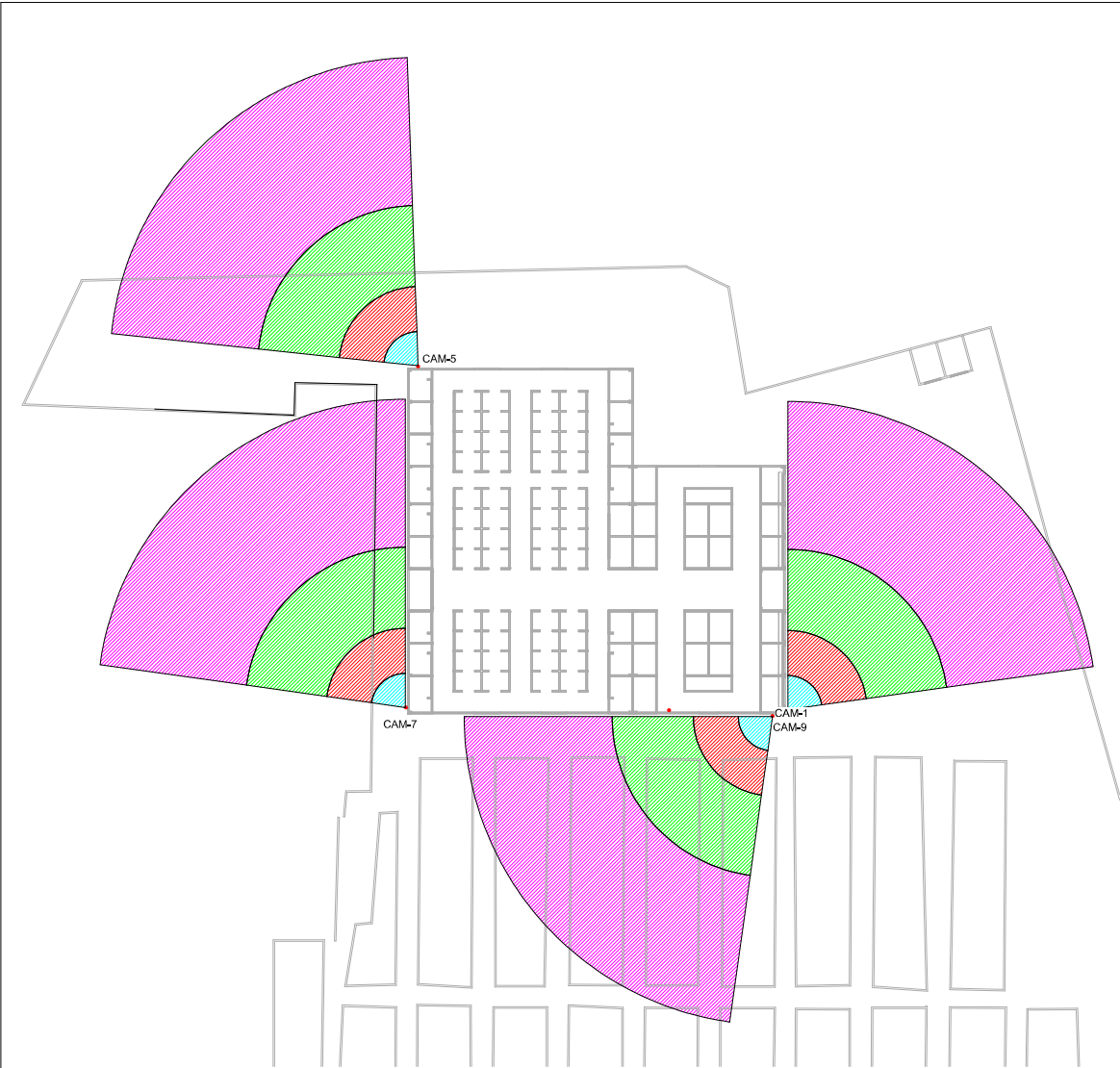

1 Planta baixa - Alcance das câmeras - Área externa - parte 01  
1 : 250



Tabela das câmeras				
Número da câmera	Local da Câmera	Tipo	Alimentação	Ângulo
1	Area externa	VHD 1130 B G4	DC 12V, PoE (802.3af)	102° (Horizontal), 55° (Vertical)
2	Area externa	VHD 1130 B G4	DC 12V, PoE (802.3af)	102° (Horizontal), 55° (Vertical)
3	Area externa	VHD 1130 B G4	DC 12V, PoE (802.3af)	102° (Horizontal), 55° (Vertical)
4	Area externa	VHD 1130 B G4	DC 12V, PoE (802.3af)	102° (Horizontal), 55° (Vertical)
5	Area externa	VHD 1130 B G4	DC 12V, PoE (802.3af)	102° (Horizontal), 55° (Vertical)
6	Area externa	VHD 1130 B G4	DC 12V, PoE (802.3af)	102° (Horizontal), 55° (Vertical)
7	Area externa	VHD 1130 B G4	DC 12V, PoE (802.3af)	102° (Horizontal), 55° (Vertical)
8	Area externa	VHD 1130 B G4	DC 12V, PoE (802.3af)	102° (Horizontal), 55° (Vertical)
9	Corredor - área interna	VHD 1130 B G4	DC 12V, PoE (802.3af)	102° (Horizontal), 55° (Vertical)
10	Corredor - área interna	VHD 1130 B G4	DC 12V, PoE (802.3af)	102° (Horizontal), 55° (Vertical)
11	Corredor - área interna	VHD 1130 B G4	DC 12V, PoE (802.3af)	102° (Horizontal), 55° (Vertical)
12	Corredor - área interna	VHD 1130 B G4	DC 12V, PoE (802.3af)	102° (Horizontal), 55° (Vertical)
13	Corredor - área interna	VHD 1130 B G4	DC 12V, PoE (802.3af)	102° (Horizontal), 55° (Vertical)
14	Corredor - área interna	VHD 1130 B G4	DC 12V, PoE (802.3af)	102° (Horizontal), 55° (Vertical)
15	Corredor - área interna	VHD 1130 B G4	DC 12V, PoE (802.3af)	102° (Horizontal), 55° (Vertical)
16	Corredor - área interna	VHD 1130 B G4	DC 12V, PoE (802.3af)	102° (Horizontal), 55° (Vertical)
17	Corredor - área interna	VHD 1130 B G4	DC 12V, PoE (802.3af)	102° (Horizontal), 55° (Vertical)
18	Corredor - área interna	VHD 1130 B G4	DC 12V, PoE (802.3af)	102° (Horizontal), 55° (Vertical)
19	Corredor - área interna	VHD 1130 B G4	DC 12V, PoE (802.3af)	102° (Horizontal), 55° (Vertical)
20	Corredor - área interna	VHD 1130 B G4	DC 12V, PoE (802.3af)	102° (Horizontal), 55° (Vertical)
21	Corredor - área interna	VHD 1130 B G4	DC 12V, PoE (802.3af)	102° (Horizontal), 55° (Vertical)

PREFEITURA MUNICIPAL DE MACEIÓ  
SECRETARIA MUNICIPAL DE INFRAESTRUTURA E URBANIZAÇÃO - SEMINFRA.

ASSESSORIA ESPECIAL DE PLANEJAMENTO  
COORDENADORIA GERAL DE PROJETO TÉCNICOS

03/07 PROJETO

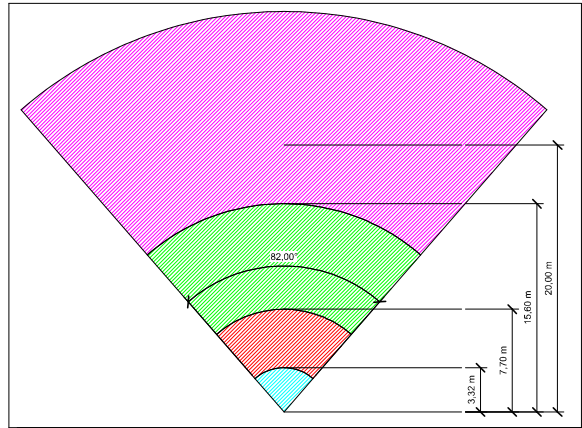
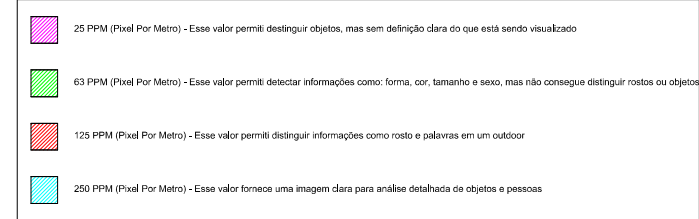
PROJETO DE CFTV

MERCADO PÚBLICO TABULEIRO  
RUA JOSÉ GONZAGA DE ALMEIDA, BAIRRO TABULEIRO DO MARTINS, MACEIÓ-AL

ESCALA Como indicado ÁREA CONSTRUÍDA 1.575,9 m² JUN 2023 VISTO ARQ\*

OBS.:  
Planta baixa - Alcance das câmeras - Área externa - parte 01

PROJETO e DESENHO MOACYR MAGALHÃES CAVALVANTI NETO, CREA 021133635-1

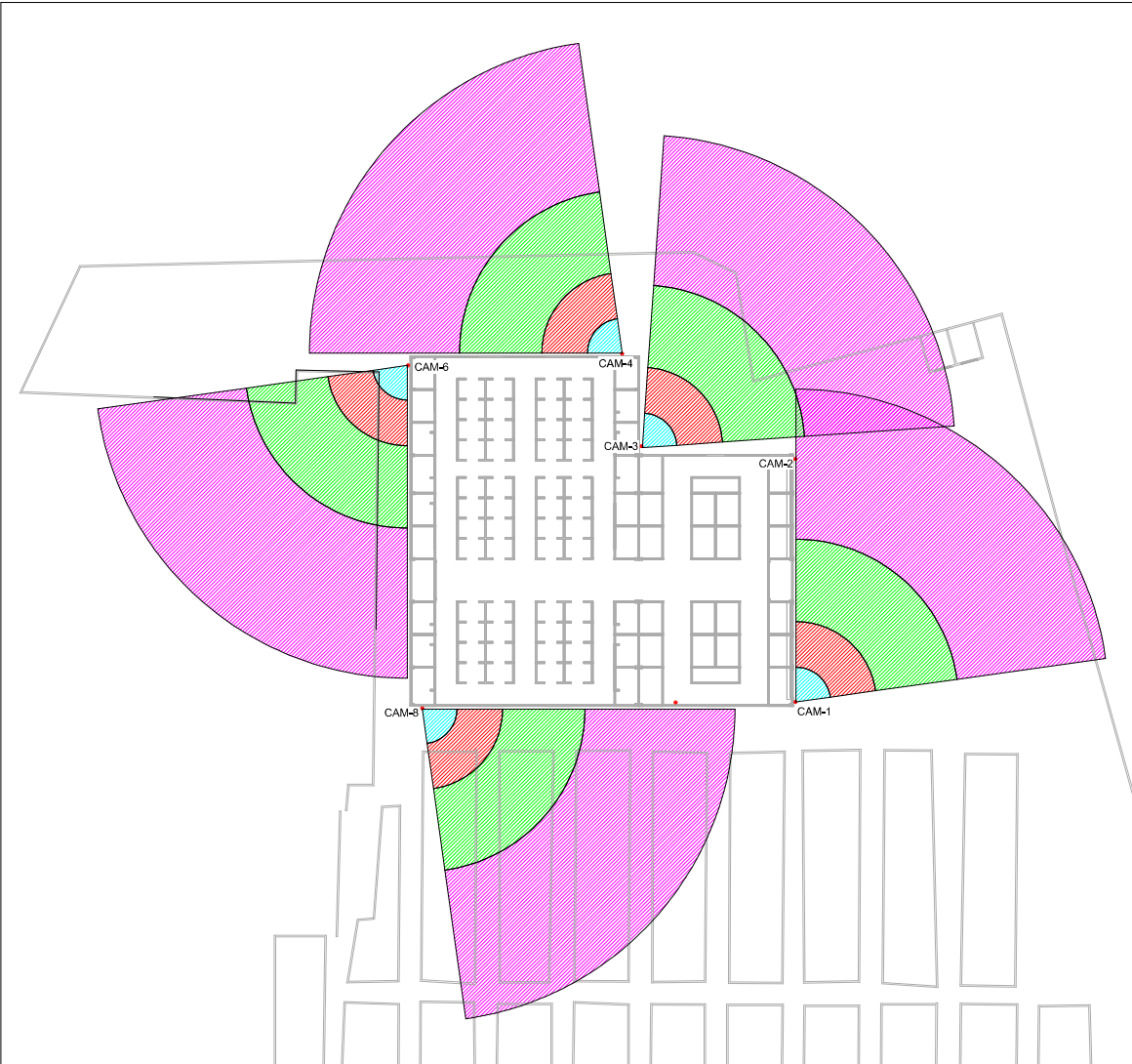

1 Planta baixa - Alcance das câmeras - Área externa - parte 02

1 : 250



Tabela das câmeras				
Número da câmera	Local da Câmera	Tipo	Alimentação	Ângulo
1	Área externa	VHD 1130 B G4	DC 12V, PoE (802.3af)	102° (Horizontal), 55° (Vertical)
2	Área externa	VHD 1130 B G4	DC 12V, PoE (802.3af)	102° (Horizontal), 55° (Vertical)
3	Área externa	VHD 1130 B G4	DC 12V, PoE (802.3af)	102° (Horizontal), 55° (Vertical)
4	Área externa	VHD 1130 B G4	DC 12V, PoE (802.3af)	102° (Horizontal), 55° (Vertical)
5	Área externa	VHD 1130 B G4	DC 12V, PoE (802.3af)	102° (Horizontal), 55° (Vertical)
6	Área externa	VHD 1130 B G4	DC 12V, PoE (802.3af)	102° (Horizontal), 55° (Vertical)
7	Área externa	VHD 1130 B G4	DC 12V, PoE (802.3af)	102° (Horizontal), 55° (Vertical)
8	Área externa	VHD 1130 B G4	DC 12V, PoE (802.3af)	102° (Horizontal), 55° (Vertical)
9	Corredor - área interna	VHD 1130 B G4	DC 12V, PoE (802.3af)	102° (Horizontal), 55° (Vertical)
10	Corredor - área interna	VHD 1130 B G4	DC 12V, PoE (802.3af)	102° (Horizontal), 55° (Vertical)
11	Corredor - área interna	VHD 1130 B G4	DC 12V, PoE (802.3af)	102° (Horizontal), 55° (Vertical)
12	Corredor - área interna	VHD 1130 B G4	DC 12V, PoE (802.3af)	102° (Horizontal), 55° (Vertical)
13	Corredor - área interna	VHD 1130 B G4	DC 12V, PoE (802.3af)	102° (Horizontal), 55° (Vertical)
14	Corredor - área interna	VHD 1130 B G4	DC 12V, PoE (802.3af)	102° (Horizontal), 55° (Vertical)
15	Corredor - área interna	VHD 1130 B G4	DC 12V, PoE (802.3af)	102° (Horizontal), 55° (Vertical)
16	Corredor - área interna	VHD 1130 B G4	DC 12V, PoE (802.3af)	102° (Horizontal), 55° (Vertical)
17	Corredor - área interna	VHD 1130 B G4	DC 12V, PoE (802.3af)	102° (Horizontal), 55° (Vertical)
18	Corredor - área interna	VHD 1130 B G4	DC 12V, PoE (802.3af)	102° (Horizontal), 55° (Vertical)
19	Corredor - área interna	VHD 1130 B G4	DC 12V, PoE (802.3af)	102° (Horizontal), 55° (Vertical)
20	Corredor - área interna	VHD 1130 B G4	DC 12V, PoE (802.3af)	102° (Horizontal), 55° (Vertical)
21	Corredor - área interna	VHD 1130 B G4	DC 12V, PoE (802.3af)	102° (Horizontal), 55° (Vertical)

PREFEITURA MUNICIPAL DE MACEIÓ  
SECRETARIA MUNICIPAL DE INFRAESTRUTURA E URBANIZAÇÃO - SEMINFRA.

ASSESSORIA ESPECIAL DE PLANEJAMENTO  
COORDENADORIA GERAL DE PROJETO TÉCNICOS

04/07 PROJETO

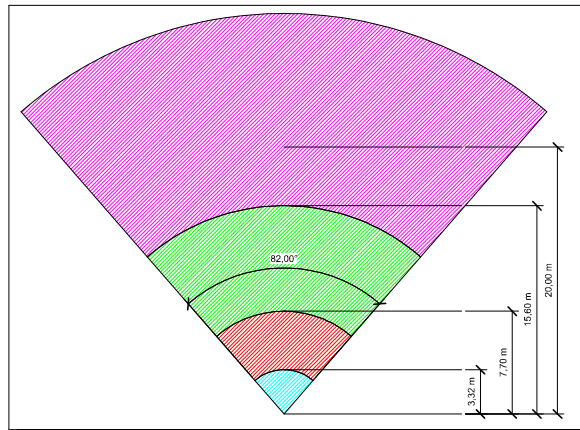
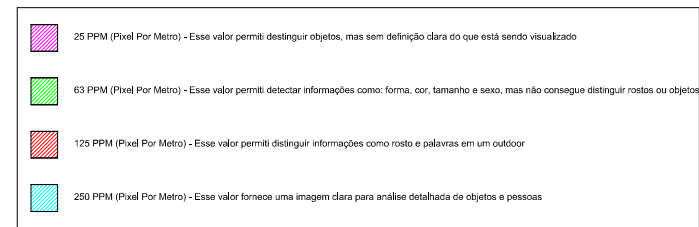
PROJETO DE CFTV

MERCADO PÚBLICO TABULEIRO  
RUA JOSÉ GONZAGA DE ALMEIDA, BAIRRO TABULEIRO DO MARTINS, MACEIÓ-AL

ESCALA Como indicado ÁREA CONSTRUÍDA 1.575,9 m² JUN 2023 VISTO ARQ\*

OBS.:  
Planta baixa - Alcance das câmeras - Área externa - parte 02

PROJETO e DESENHO MOACYR MAGALHÃES CAVALVANTI NETO, CREA 021133635-1

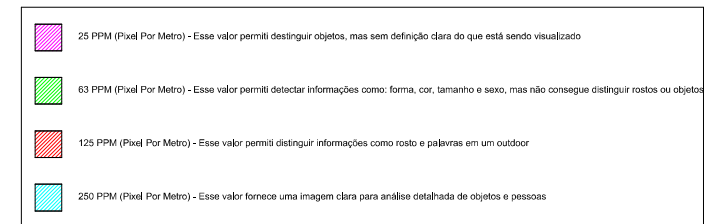
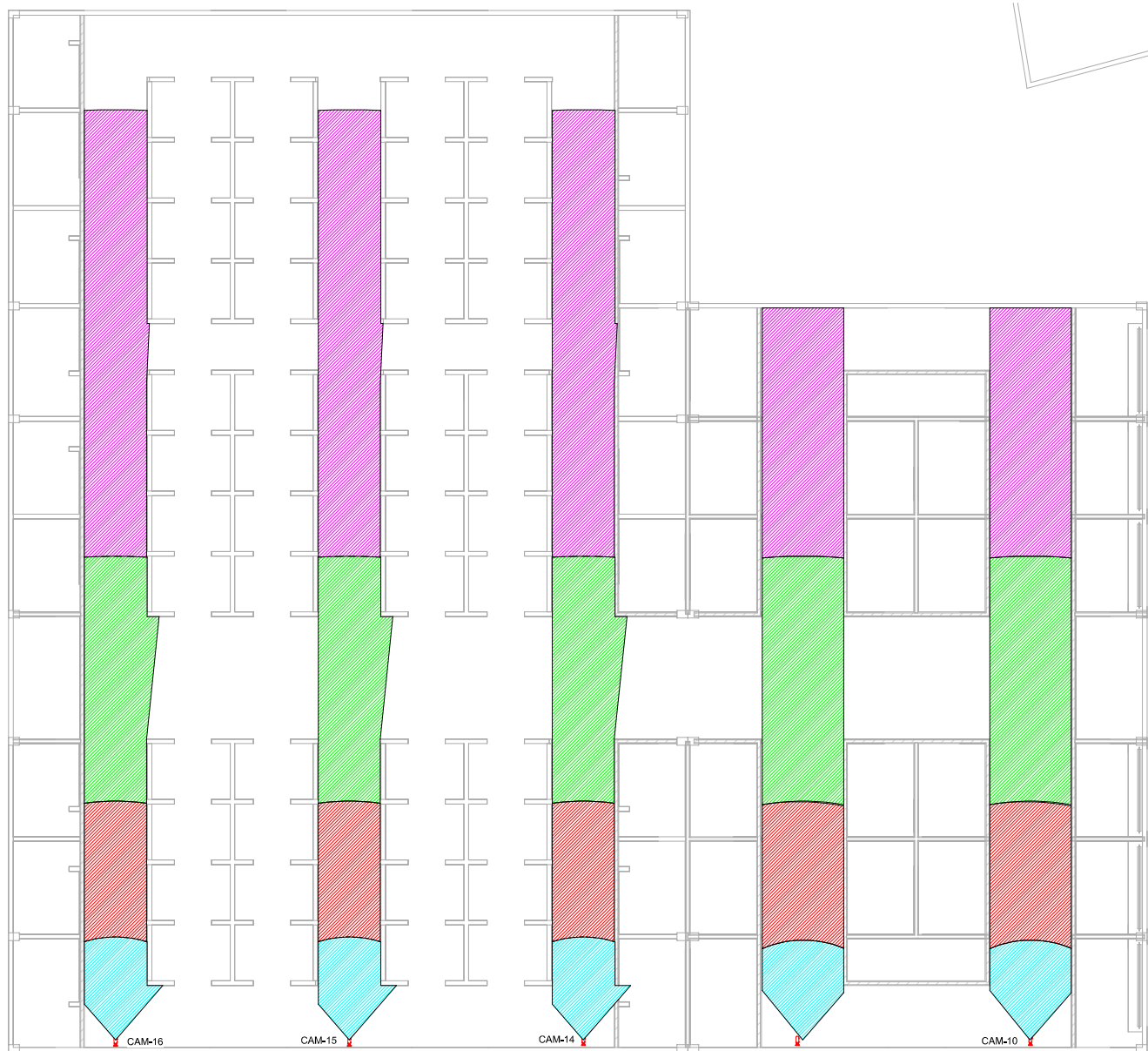

ASSESSORIA ESPECIAL DE PLANEJAMENTO  
COORDENADORIA GERAL DE PROJETO TÉCNICOS

## PROJETO

PROJETO DE CFTV

ESCALA	Como indicado	ÁREA CONSTRUIDA 1.575,9 m²	JUN 2023	VISTO ARQº
--------	---------------	----------------------------	----------	------------

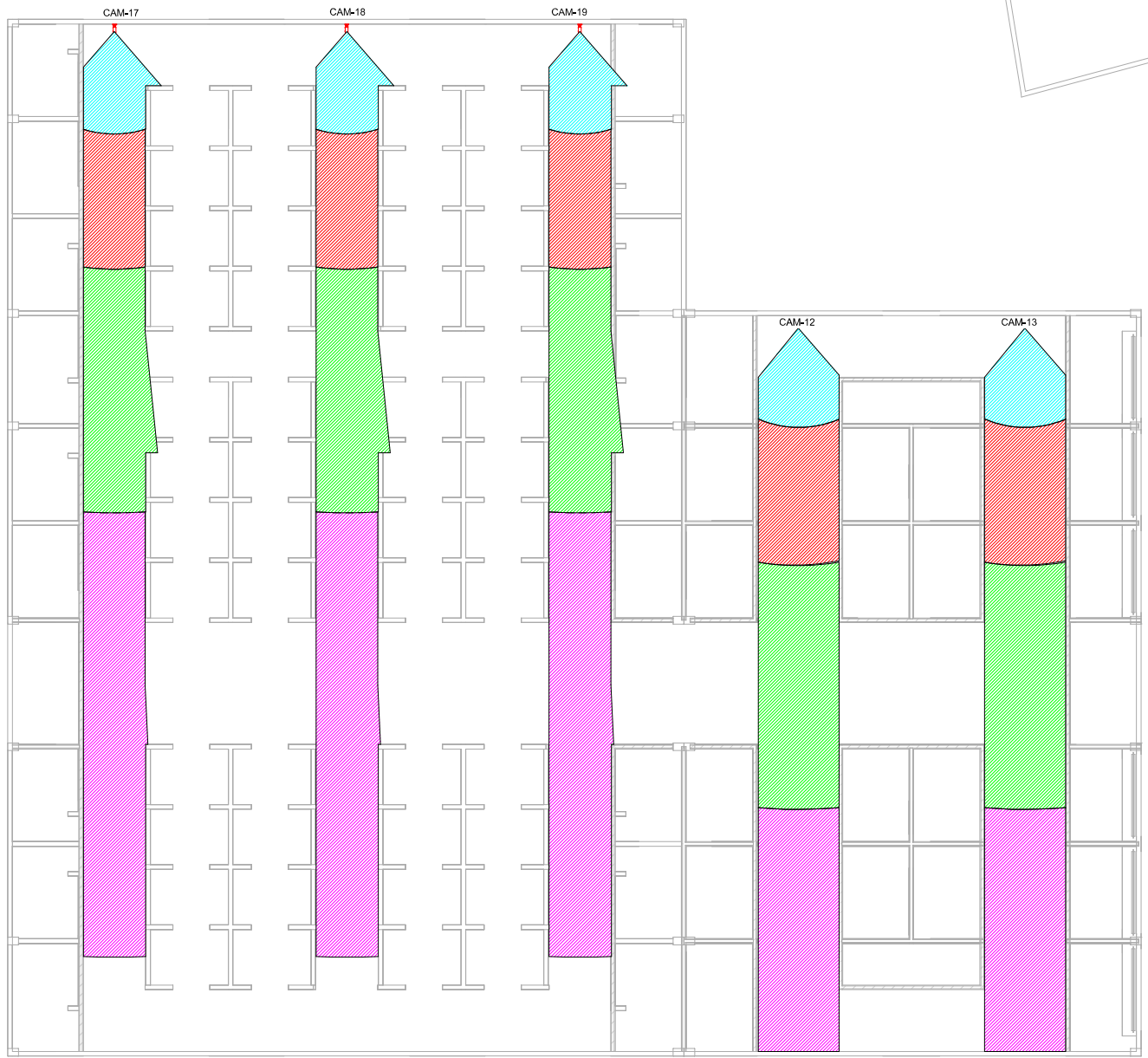

	25 PPM (Pixel Por Metro) - Esse valor permitiu distinguir objetos, mas sem definição clara do que está sendo visualizado
	63 PPM (Pixel Por Metro) - Esse valor permitiu detectar informações como: forma, cor, tamanho e sexo, mas não consegue distinguir rostos ou objetos
	125 PPM (Pixel Por Metro) - Esse valor permitiu distinguir informações como rosto e palavras em um outdoor
	250 PPM (Pixel Por Metro) - Esse valor fornece uma imagem clara para análise detalhada de objetos e pessoas

**1** Planta baixa - Alcance das câmeras - Área interna - parte 02  
1:75

PREFEITURA MUNICIPAL DE MACEIÓ  
SECRETARIA MUNICIPAL DE INFRAESTRUTURA E URBANIZAÇÃO - SEMINFRA.

ASSESSORIA ESPECIAL DE PLANEJAMENTO  
COORDENADORIA GERAL DE PROJETO TÉCNICOS

06/07 PROJETO

PROJETO DE CFTV

MERCADO PÚBLICO TABULEIRO  
RUA JOSÉ GONZAGA DE ALMEIDA, BAIRRO TABULEIRO DO MARTINS, MACEIÓ-AL

ESCALA Como indicado ÁREA CONSTRUÍDA 1.575,9 m² JUN 2023 VISTO ARQ\*

OBS.:  
Planta baixa - Alcance das câmeras - Área interna - Parte 02

PROJETO e DESENHO MOACYR MAGALHÃES CAVALVANTI NETO, CREA 021133635-1



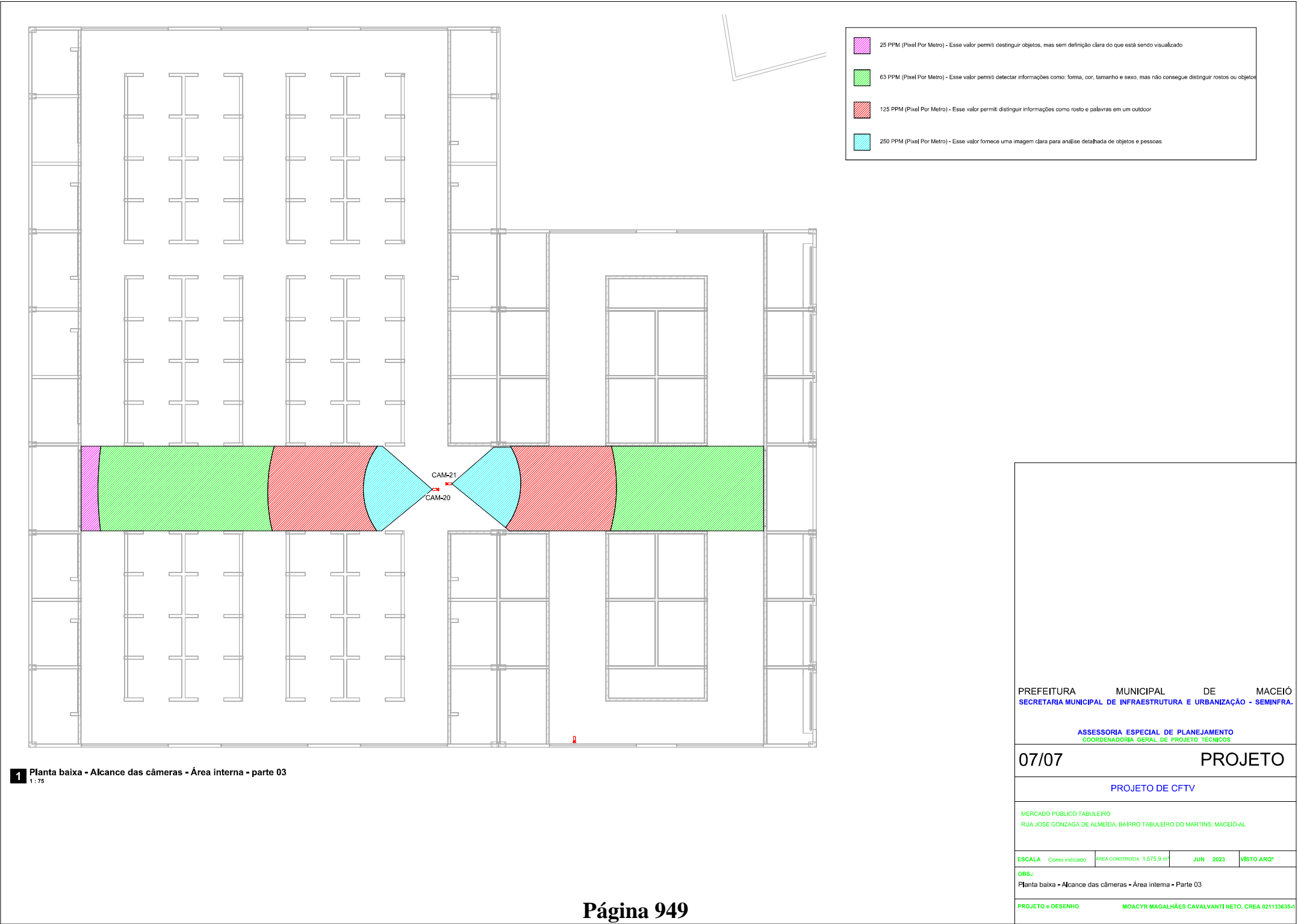

PLANTA DE FORMA – EL.:+5,00m

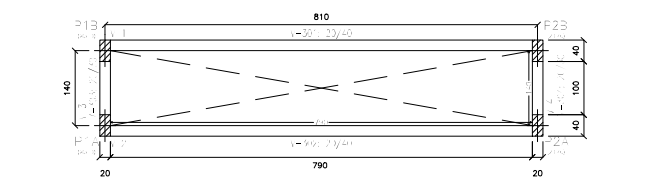

DETALHAMENTO PILAR P1A=P1B=P2A=P2B

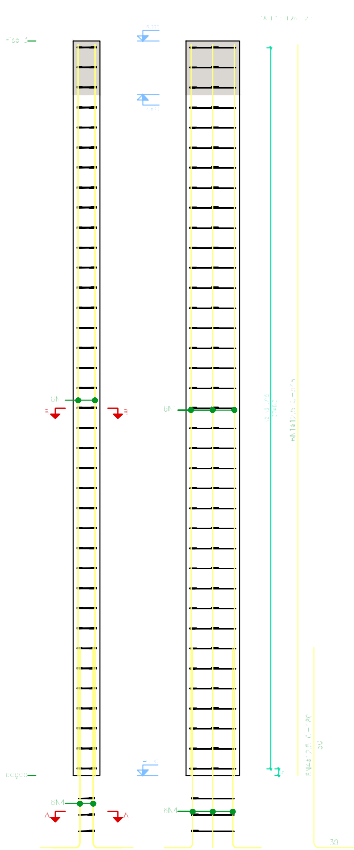

MODELO 3D



PLANTA DE FORMA – EL.:–0,50m

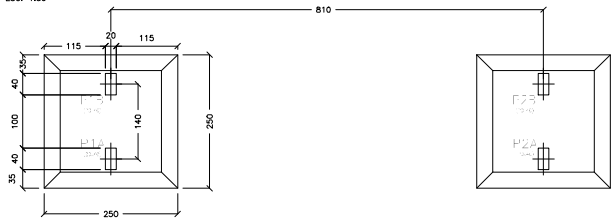

DETALHAMENTO BL.1 – P1B, P1A, P3

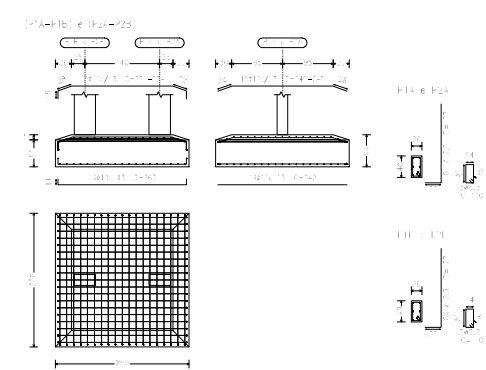

NOTAS:

- Medidas em centímetros;
- O engenheiro estrutural deverá ser consultado para qualquer modificação.
- Deverá haver um adequado controle de qualidade e rígidos limites de tolerância da variabilidade das medidas durante a execução.
- Projeto e Execução da estrutura conforme NBR 6118
- Resistência: FCK > = 25 MPa

NORMAS CONSIDERADAS:  
ABNT NBR6118 : Projeto de estruturas de concreto  
ABNT NBR6120 : Cargas para o cálculo de estruturas de edificações  
ABNT NBR6123 : Carga de vento em edificações

ENDEREÇO: RUA JOSÉ GONZAGA DE ALMEIDA

QUADRO DE ÁREAS: ÁREA CONSTRUÍDA: 1,575,90m²

PROPRIETÁRIO: PREFEITURA MUNICIPAL DE MACEIÓ

PROPRIETÁRIO:  
PREFEITURA MUNICIPAL DE MACEIÓ

AUTOR DO PROJETO:

NOTAS

CARIMBOS



NOME DO PROJETO: Construção de Mercado Público do Bairro do Tabuleiro no Município de Maceió-AL Contrato de Repasse Nº 93892102022

REVISÃO:

PRANCHA:

PROJETO ESTRUTURAL PÓRICO 02

ESC:

DATA: DEZEMBRO/2023

03/04

DETALHAMENTO PILAR P3=P4 – EL.-2,50m Á 5,00m  
ESC. 1:20

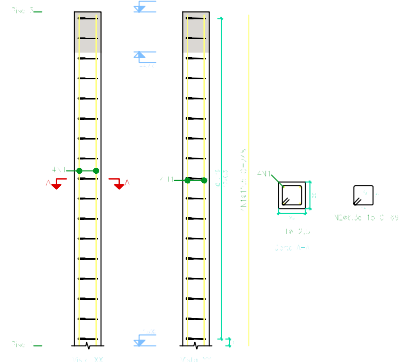

DETALHAMENTO PILAR P3=P4 – EL.-0,15m Á 2,50m  
ESC. 1:20

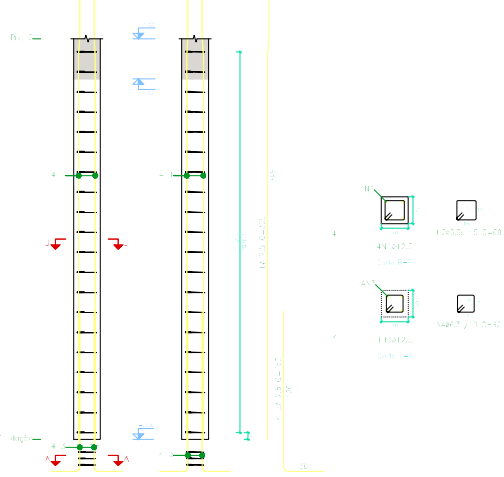

DETALHAMENTO VIGA – V1=V2  
ESC. 1:20

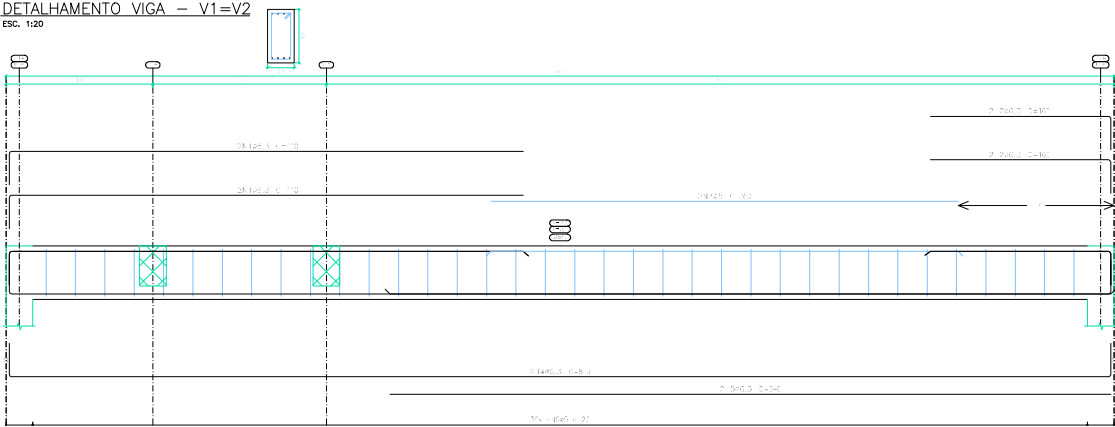

DETALHAMENTO VIGA V3 E V6  
ESC. 1:20

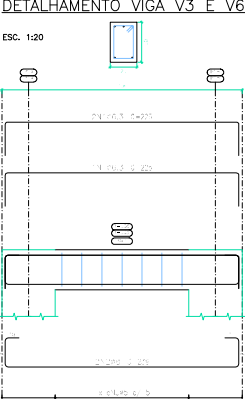

DETALHAMENTO VIGA – V4 E V5  
ESC. 1:20

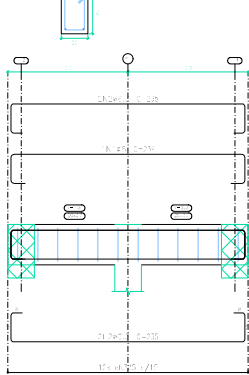

- NOTAS:
- Medidas em centímetros;
  - O engenheiro estrutural deverá ser consultado para qualquer modificação, Deverá haver um adequado controle de qualidade e rígidos limites de tolerância da variabilidade das medidas durante a execução,
  - Projeto e Execução da estrutura conforme NBR 6118
  - Resistência: FCK > = 25 MPa

NORMAS CONSIDERADAS:  
ABNT NBR6118 : Projeto de estruturas de concreto  
ABNT NBR6120 : Cargas para o cálculo de estruturas de edificações  
ABNT NBR6123 : Carga de vento em edificações

ENDEREÇO: RUA JOSÉ GONZAGA DE ALMEIDA  
QUADRO DE ÁREAS: ÁREA CONSTRUÍDA: 1.575,90m²

PROPRIETÁRIO: PREFEITURA MUNICIPAL DE MACEIO

PROPRIETÁRIO:  
PREFEITURA MUNICIPAL DE MACEIO

AUTOR DO PROJETO:

NOTAS CARIMBOS



SENTEBAS - SECRETARIA MUNICIPAL DO TRABALHO, ABASTECIMENTO E ECONOMIA SOLIDÁRIA  
RUA DO IMPERADOR, 141 – CENTRO | CEP: 57034-070 MACEIO/AL

NOME DO PROJETO: Construção de Mercado Público do Bairro do Tabuleiro no Município de Maceio-AL, Contrato de Repasse Nº 938921/2022		
REVISÃO:	PROJETO ESTRUTURAL PÓRTICO 02	PRANCHA:
ESC:	DATA: DEZEMBRO/2023	

04/04

PLANTA DE FORMA — EL.:+5,00m

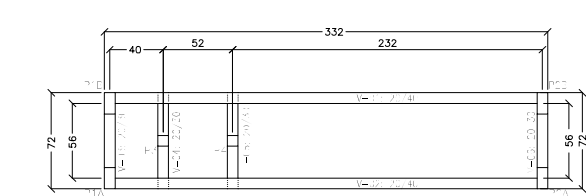

PLANTA DE FORMA — EL.: -0,15m

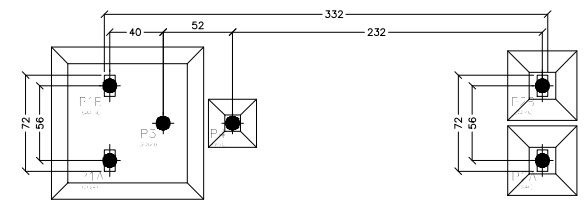

DETALHAMENTO BL.1 — P1B, P1A, P3

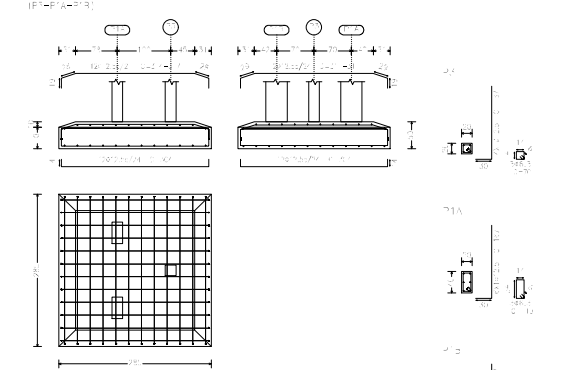

DETALHAMENTO BL.2 — P4

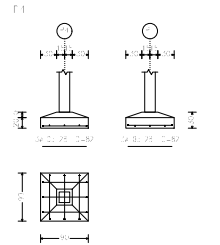

DETALHAMENTO BL.3 — P2A e P2B

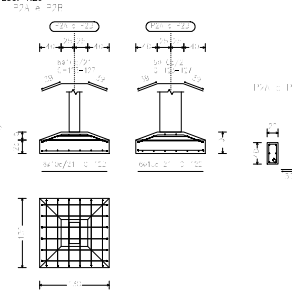

DETALHAMENTO PILAR P1A=P1B

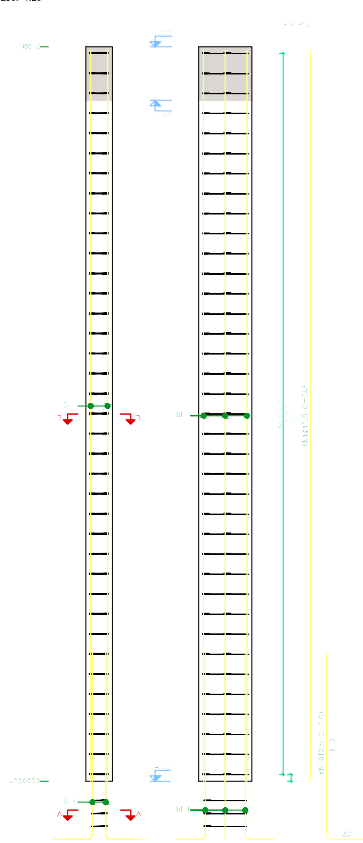

DETALHAMENTO PILAR P2A=P2B

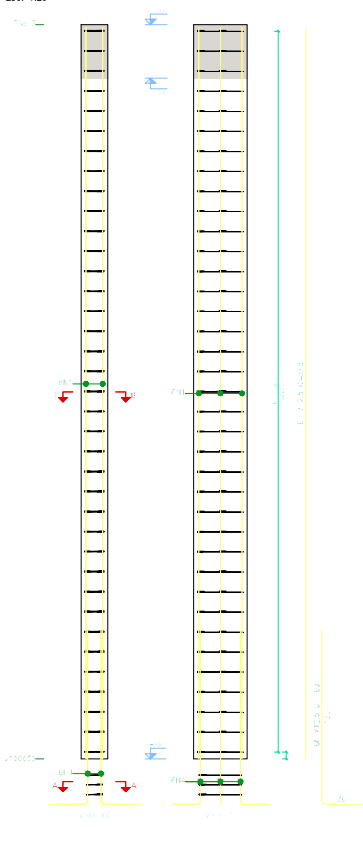

MODELO 3D

ESC. SEM ESCALA

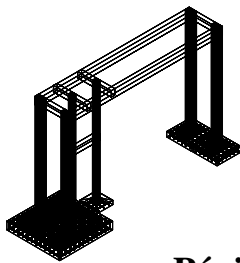

NOTAS:

- Medidas em centímetros;
- O engenheiro estrutural deverá ser consultado para qualquer modificação;
- Deverá haver um adequado controle de qualidade e rígidos limites de tolerância da variabilidade das medidas durante a execução.
- Projeto e Execução da estrutura conforme NBR 6118
- Resistência: FCK > = 25 MPa

NORMAS CONSIDERADAS:

- ABNT NBR6118 : Projeto de estruturas de concreto
- ABNT NBR6120 : Cargas para o cálculo de estruturas de edificações
- ABNT NBR6123 : Carga de vento em edificações

ENDEREÇO: RUA JOSÉ GONZAGA DE ALMEIDA

QUADRO DE ÁREAS: ÁREA CONSTRUÍDA: 1.575,90m²

PROPRIETÁRIO: PREFEITURA MUNICIPAL DE MACEIÓ

PROPRIETÁRIO:  
PREFEITURA MUNICIPAL DE MACEIÓ

AUTOR DO PROJETO:

NOTAS

CARIMBOS



SEMTABES - SECRETARIA MUNICIPAL DO TRABALHO,  
ABASTECIMENTO E ECONOMIA SOLIDÁRIA  
RUA DO IMPERADOR, 141 - CENTRO I CEP:  
57020-070 MACEIÓ/AL

NOME DO PROJETO: Construção de Mercado Público do Bairro do Tabuleiro no Município de Maceió-AL. Contrato de Repasse Nº 93892/10/2022

REVISÃO:

ESTRUTURA PÓRTICO 01

PRANCHAS

01/04

ESC:

DATA:  
DEZEMBRO/2023

DETALHAMENTO PILAR P3=P4 – EL.-2,50m Á 5,00m  
ESC. 1:20

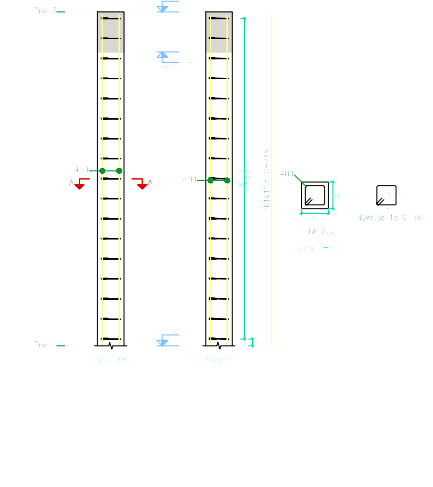

DETALHAMENTO PILAR P3=P4 – EL.-0,15m Á 2,50m  
ESC. 1:20

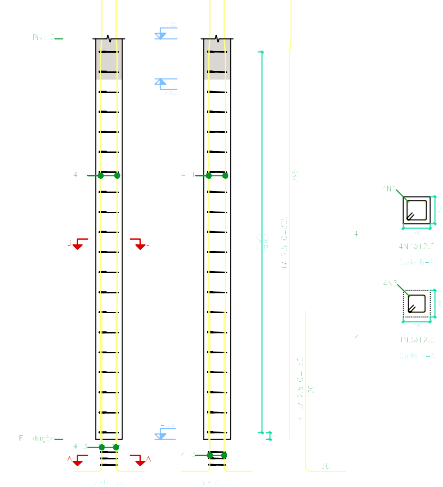

DETALHAMENTO VIGA – V1=V2  
ESC. 1:20

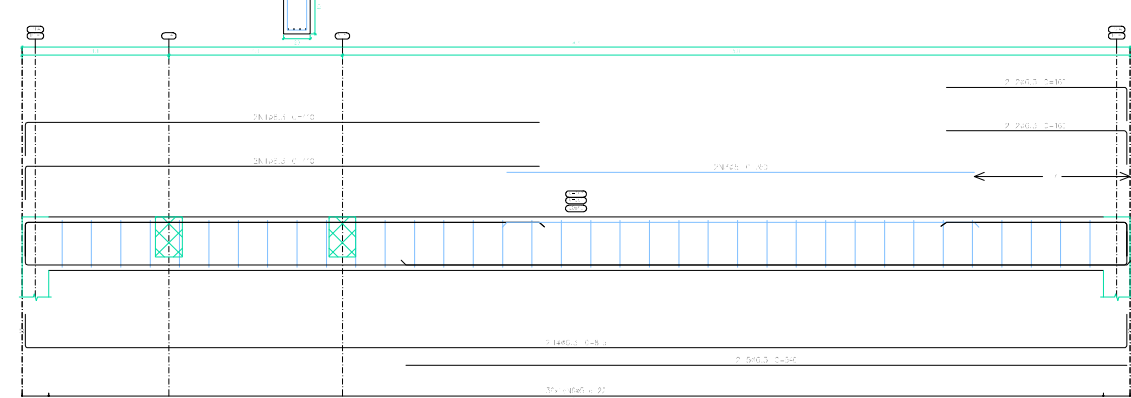

DETALHAMENTO VIGA V3 E V6

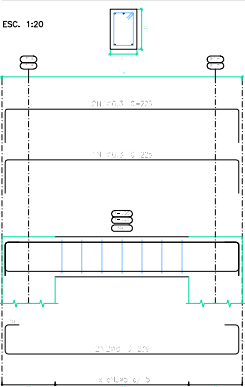

DETALHAMENTO VIGA – V4 E V5  
ESC. 1:20

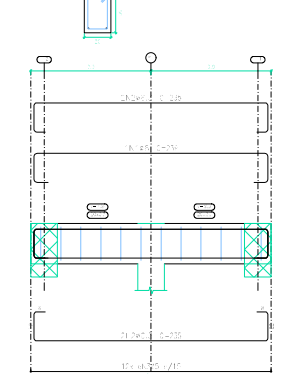

- NOTAS:
- Medidas em centímetros;
  - O engenheiro estrutural deverá ser consultado para qualquer modificação, Deverá haver um adequado controle de qualidade e rígidos limites de tolerância da variabilidade das medidas durante a execução.
  - Projeto e Execução da estrutura conforme NBR 6118
  - Resistência: FCK > = 25 MPa

NORMAS CONSIDERADAS:

ABNT NBR6118 : Projeto de estruturas de concreto

ABNT NBR6120 : Cargas para o cálculo de estruturas de edificações

ABNT NBR6123 : Carga de vento em edificações

ENDEREÇO: RUA JOSÉ GONZAGA DE ALMEIDA

QUADRO DE ÁREAS: ÁREA CONSTRUÍDA: 1,575,90m²

PROPRIETÁRIO: PREFEITURA MUNICIPAL DE MACEIÓ

PROPRIETÁRIO:  
PREFEITURA MUNICIPAL DE MACEIÓ

AUTOR DO PROJETO:

NOTAS

CARIMBOS



SEMTAR - SECRETARIA MUNICIPAL DO TRABALHO,  
ABASTECIMENTO E ECONOMIA SOLIDÁRIA  
RUA DO IMPERADOR, 141 – CENTRO | CEP:  
57000-070 MACEIÓ/AL

NOME DO PROJETO: Construção de Mercado Público do Bairro do Tabuleiro no Município de Maceió-AL Contrato de Repasse N° 93892102022		
REVISÃO:	ESTRUTURA PÓRTICO 01	PRANCHA:
		02/04
ESCALA:	DATA: DEZEMBRO/2023	



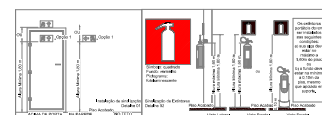
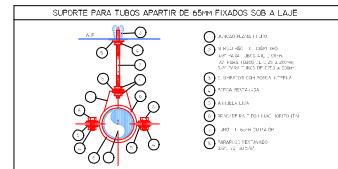

RESOLUÇÃO

1 - A COMISSÃO PERMANENTE PARA A PREVENÇÃO DE INCÊNDIOS EM EMPREENDIMENTOS PARA LARANJEIROS E PLANTIO DE ÁRVORES DE INTENÇÃO EM CONJUNTO COM OS DEPARTAMENTOS RELEVANTES DA DEFESA DA FLORESTA DEBEM:

2 - AS COMISSÕES DE PREVENÇÃO DE INCÊNDIOS EM EMPREENDIMENTOS PARA LARANJEIROS E PLANTIO DE ÁRVORES DE INTENÇÃO NÃO JULGAREM:

[illegible][illegible]

**gov.br** MOACYR MAGALHAES CAVALCANTI NETO  
Data: 30/01/2025 11:17:38-0300  
Verifique em <https://validar.iti.gov.br>