



# • PROJETO DE CLIMATIZAÇÃO

PROCESSO ADMINISTRATIVO  
Nº 5800.144544.2025





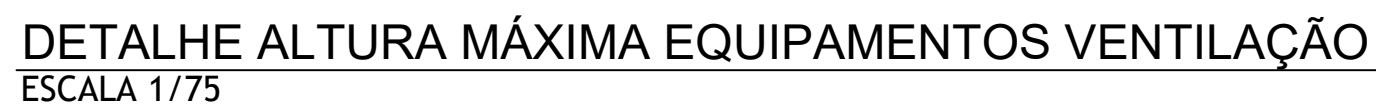
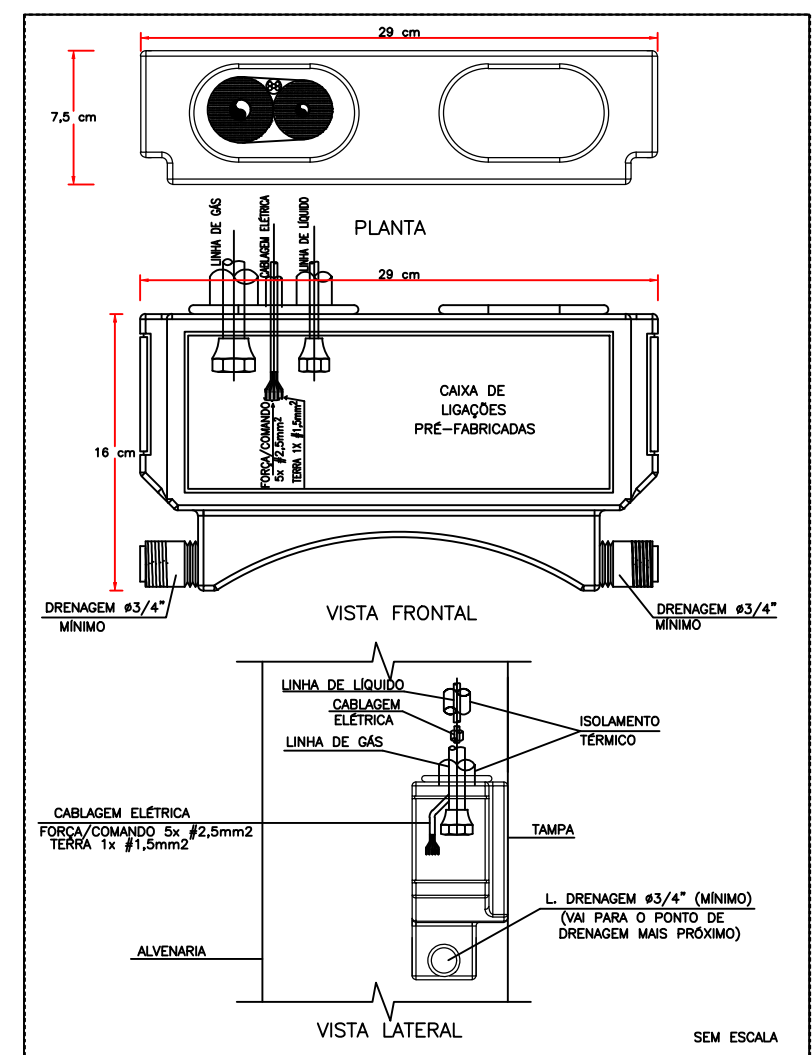

NOTAS :

- 01 - VERIFICAR MEDIDAS NO LOCAL.
- 02 - A ALIMENTAÇÃO ELÉTRICA DOS EVAPORADORES DEVERÁ PASSAR PARELELA À TUBULAÇÃO FRIGORÍGENA E SERÃO EM CABOS FLEXÍVEIS DO TIPO PP.
- 03 - TODOS OS PONTOS DE FORÇA INDICADOS NO PROJETO SERÃO A CARGO DO CONTRATANTE E DEVERÃO SER PROTEGIDOS POR DISJUNTORES CLASSE C. DEVERÃO TER SOBRA MÍNIMA DE 2m PARA EVITAR EMENDAS.
- 04 - AS UNIDADES CONDENSADORAS E EVAPORADORAS DUTADAS, DEVERÃO TER AMORTECEDORES DE VIBRAÇÃO.
- 05 - EXECUTAR ISOLAMENTO TÉRMICO, COM TUBO DE BORRACHA ELASTOMÉRICA DE 19mm DE ESPESSURA (REF. AF ARMAFLEX) NA LINHA DE LÍQUIDO E SUÇÃO, E REVESTIR AS ÁREAS EXTERNAS COM ALUMÍNIO CORRUGADO CONFORME DETALHE.
- 06 - TODAS AS ESPECIFICAÇÕES TÉCNICAS FORAM BASEADAS NAS NORMAS ASHRAE E NO CATÁLOGO DO FABRICANTES.
- 07 - SERVIÇOS DE FURAÇÃO, RECOMPOSIÇÃO, PINTURA, PLATAFORMAS ESTRUTURA METÁLICAS, ESCADA MARINHEIRO, DRENO E PONTOS DE FORÇA NOS PONTOS INDICADOS AO LADO DOS EQUIPAMENTOS FICARÃO À CARGO DO RESPONSÁVEL PELAS OBRAS CIVIS.
- 08 - AS LIGAÇÕES ENTRE AS EVAPORADORAS DOS MINI-SPITS E SUAS RESPECTIVAS CONDENSADORAS DEVERÃO SEGUIR ORIENTAÇÕES DA OBRA SEGUNDO POSIÇÕES DAS CONDENSADORAS.
- 09 - DEVERÃO SER USADOS OS SUPORTES EM MÃO FRANCESA DAS CONDENSADORAS FORNECIDOS PELA FABRICANTE E INSTALADOS NAS PLATABANDAS NAS REGIÕES INDICADAS DEIXANDO LIVRE ESPAÇAMENTO PARA AS CALHAS NOS TELHADOS.

REV.	ALTERAÇÕES	DATA	APROV.
01	REVISÃO APÓS NOTA TÉCNICA	16/12/2024	



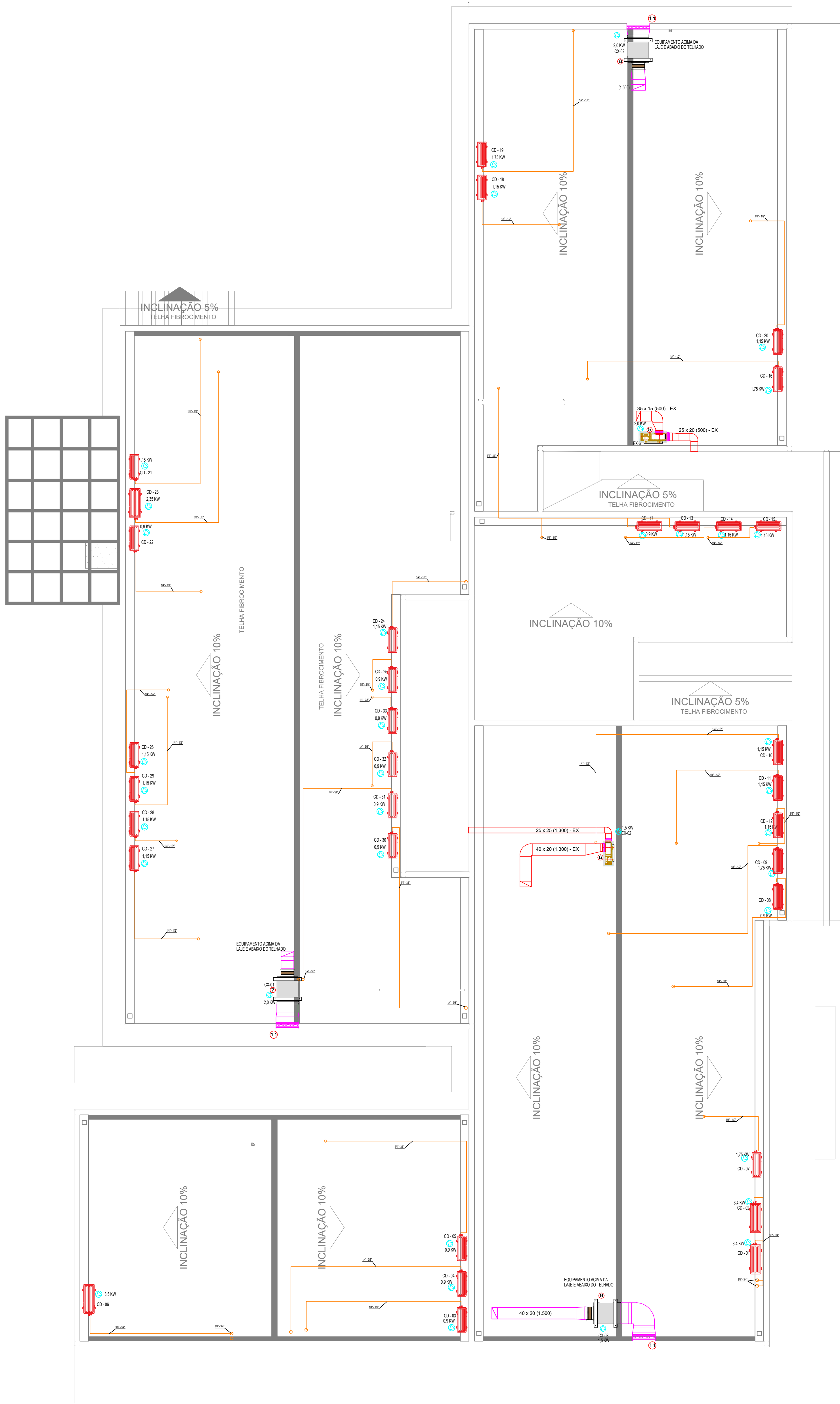

CLIMATIZAÇÃO - COBERTURA  
ESCALA 1/75

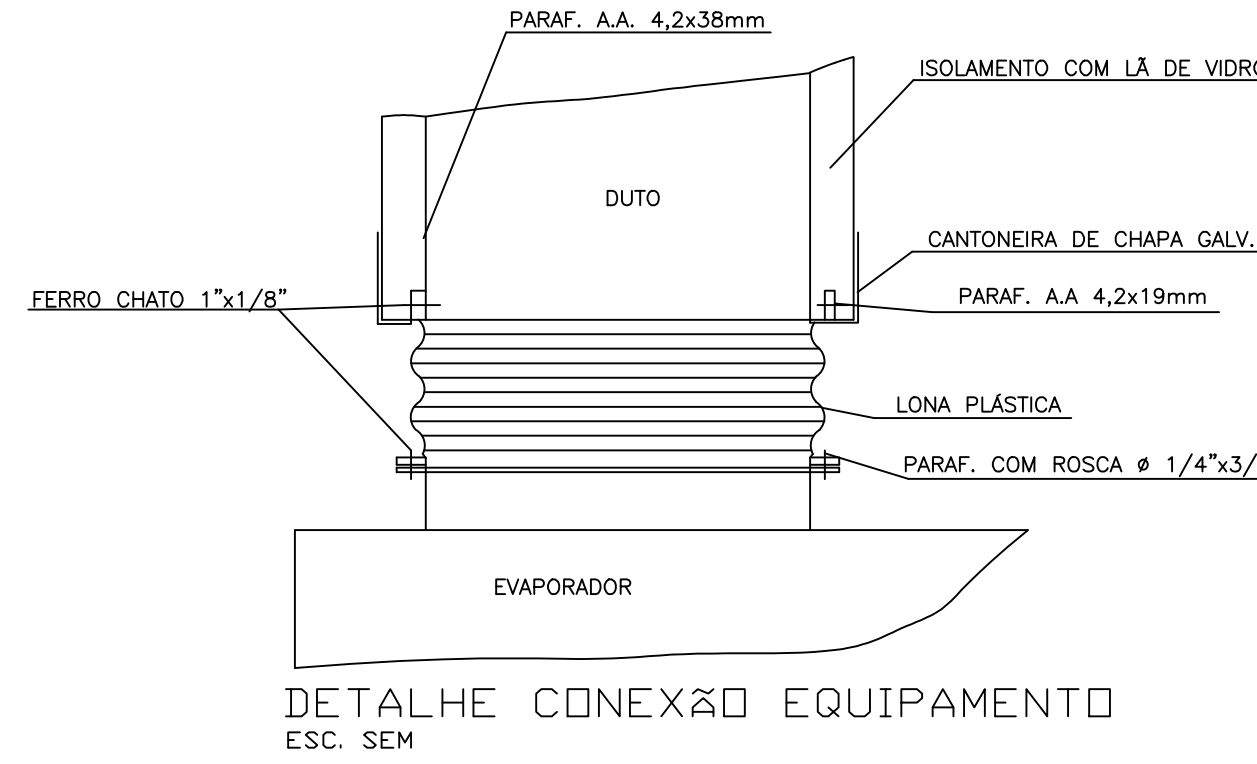
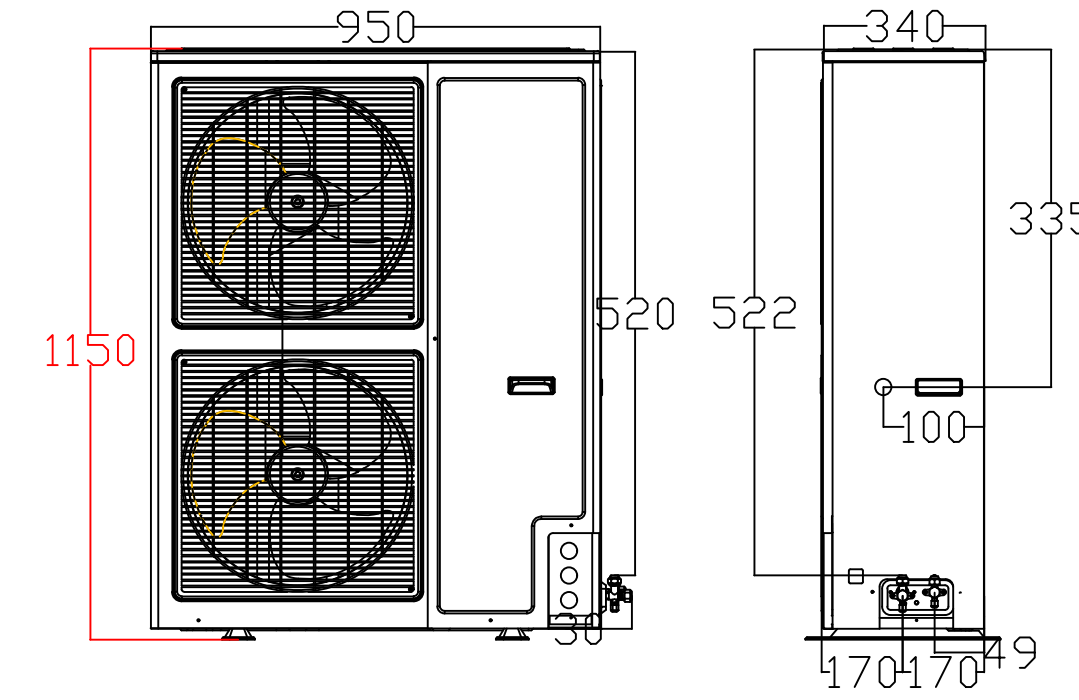
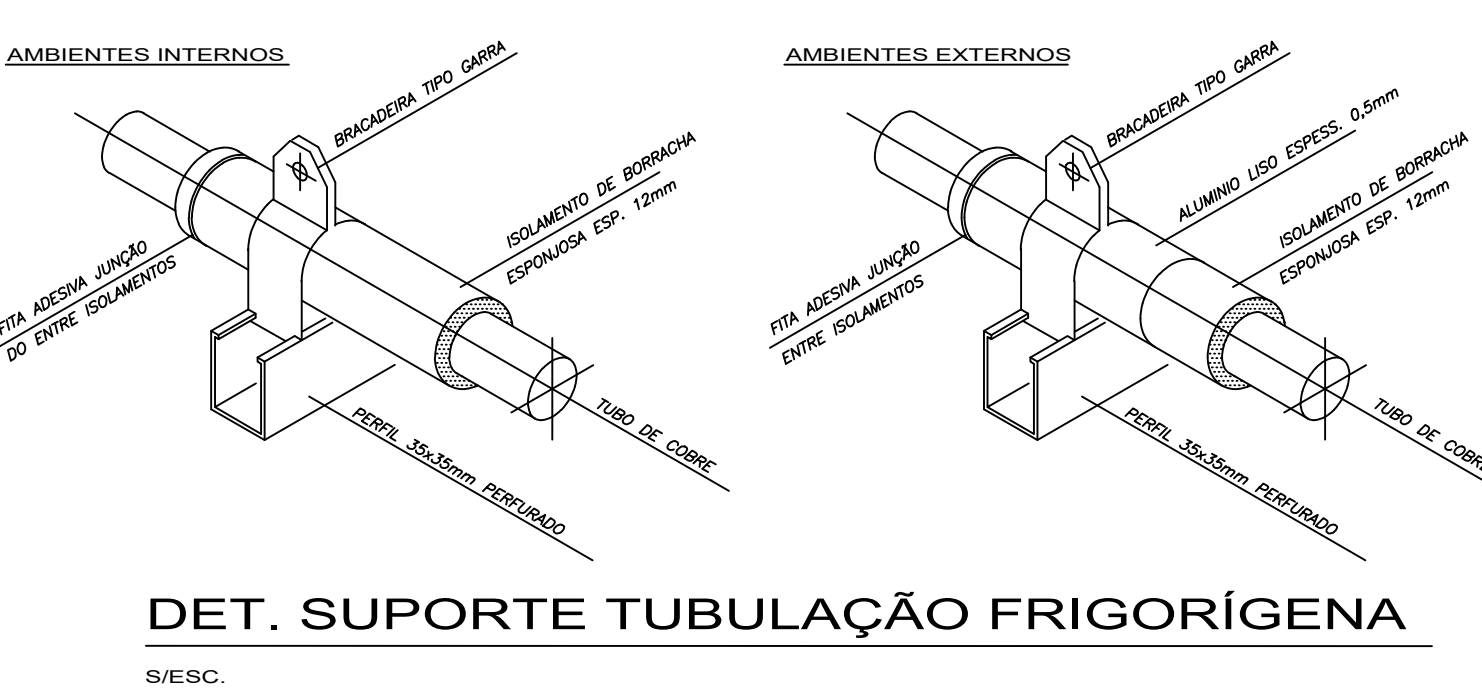
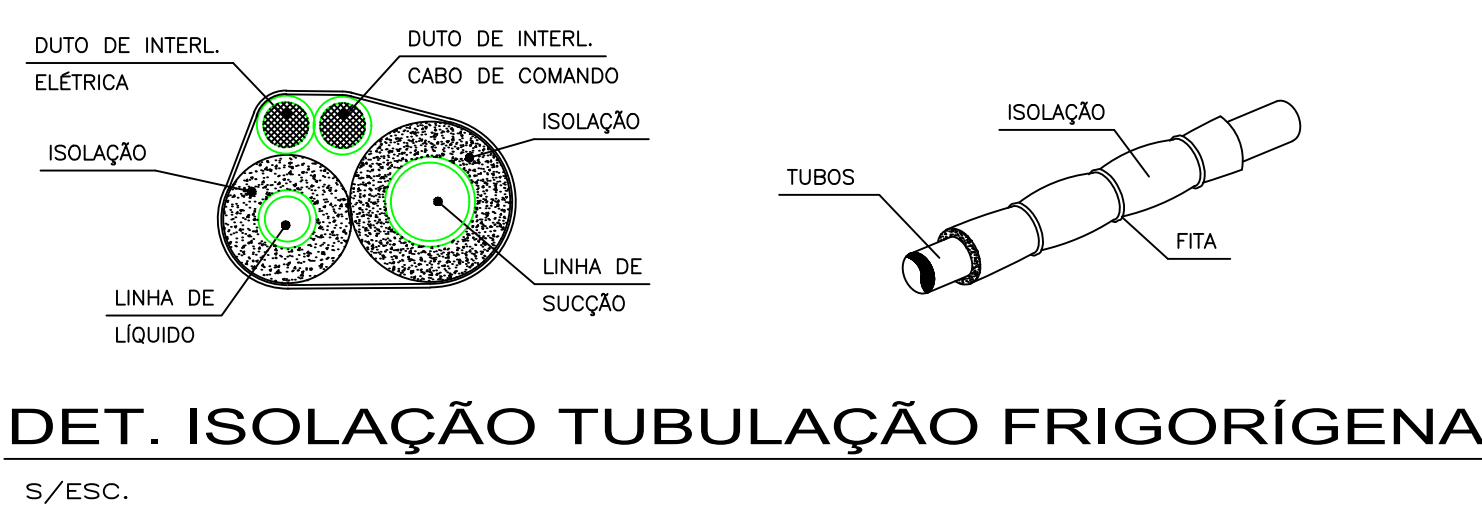
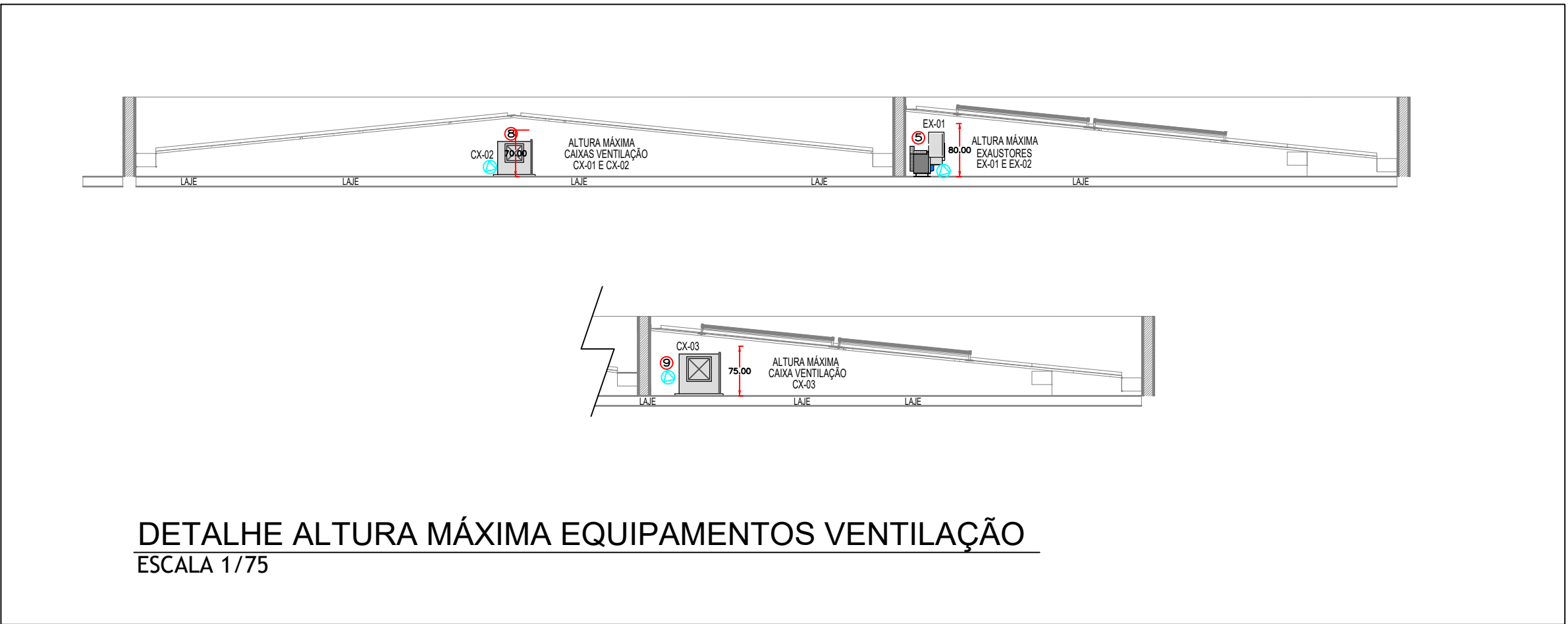
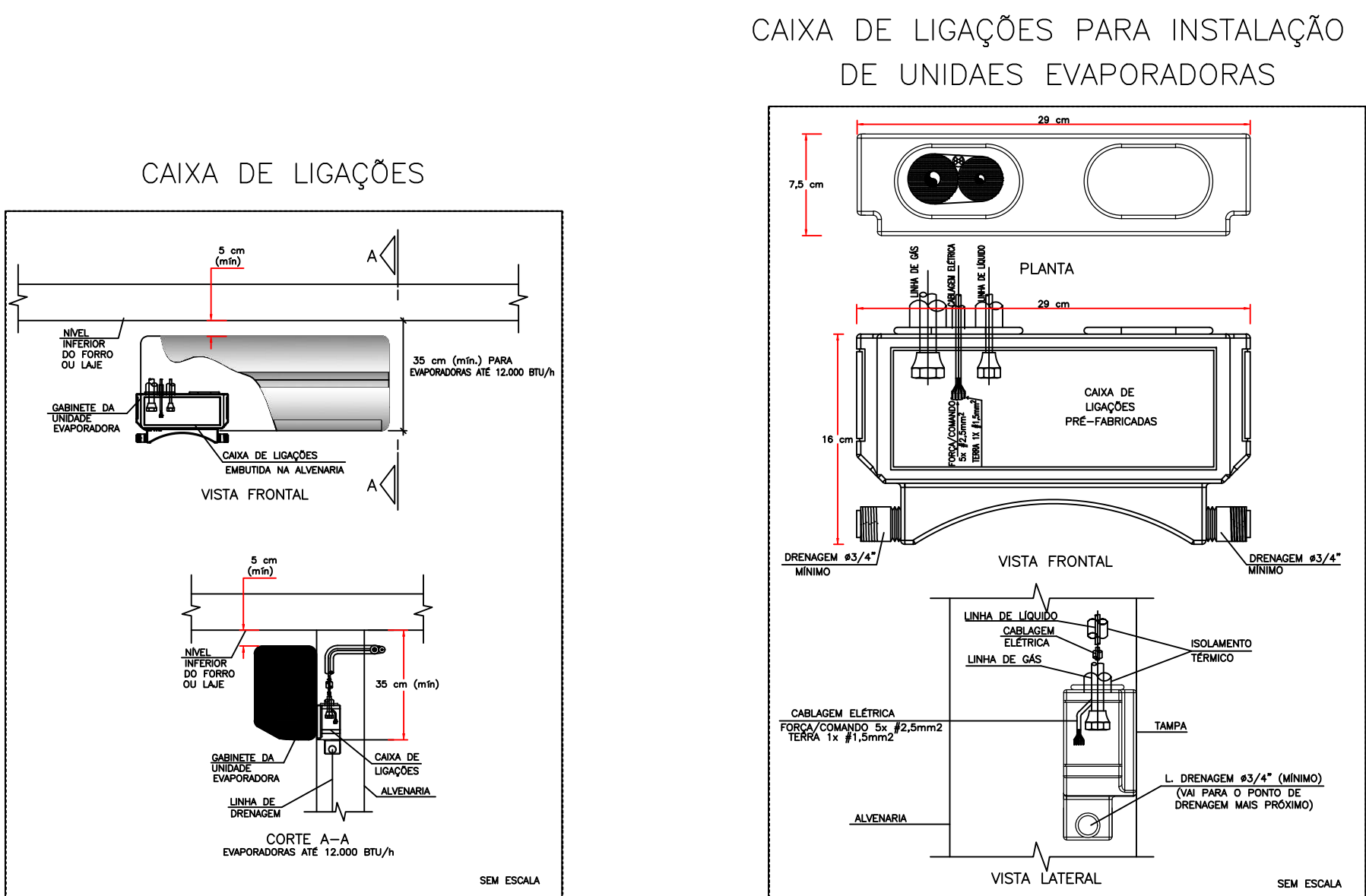

LEGENDA	
	PONTO DE ENERGIA ELÉTRICA
	PONTO DE DRENO
	TUBULAÇÃO FRIGORÍFICA
	DUTOS EXAUSTÃO
	DUTOS RENOVACÃO
	RALO ESCOAMENTO DE ÁGUA
	PONTO DE ÁGUA

EQUIPAMENTOS CONDICIONADORES DE AR - MINI-SPLITS							
AMBIENTE	ÁREA (m²)	TIPO	TAG	POT. (BTU/H)	BTU/H/M²	DESC. COND.	ELET. (KW)
ESPERA E ESPAÇO LÚDICO	71,1	K7 4VIAS	EV-01	36000	1012,7	HORIZONTAL	3,4
SALA VACINAÇÃO	10	K7 4VIAS	EV-02	36000	900,0	HORIZONTAL	0,9
SALA AMAMENTAÇÃO	6	Hi-wall	EV-03	9000	1500,0	HORIZONTAL	0,9
ATEND. INDIV. / ACOLHIMENTO	9,6	Hi-wall	EV-04	9000	937,5	HORIZONTAL	0,9
SALA PRÁTICAS COLETIVAS	42,7	Piso-Teto	EV-05	36000	843,1	HORIZONTAL	3,5
RECEPÇÃO	24,1	Hi-wall	EV-06	18000	746,9	HORIZONTAL	1,75
FARMÁCIA DISPENS. EXTERNA	8,3	Hi-wall	EV-07	9000	1084,3	HORIZONTAL	0,9
FARMÁCIA ARMAZ. + DISP. INTERNA	19,8	Hi-wall	EV-08	18000	909,1	HORIZONTAL	1,75
CONSULT. ODONTOLÓGICO 01	10,85	Hi-wall	EV-09	12000	1106,0	HORIZONTAL	1,15
CONSULT. ODONTOLÓGICO 02	10,85	Hi-wall	EV-10	12000	1106,0	HORIZONTAL	1,15
CONSULT. ODONTOLÓGICO 03	10,85	Hi-wall	EV-11	12000	1106,0	HORIZONTAL	1,15
CONSULT. ODONTOLÓGICO 04	10,85	Hi-wall	EV-12	12000	1106,0	HORIZONTAL	1,15
CONSULT. ODONTOLÓGICO 05	11,07	Hi-wall	EV-13	12000	1084,0	HORIZONTAL	1,15
CONSULT. ODONTOLÓGICO 06	11,07	Hi-wall	EV-14	12000	1084,0	HORIZONTAL	1,15
CONSULT. ODONTOLÓGICO 07	11,07	Hi-wall	EV-15	12000	1084,0	HORIZONTAL	1,15
ESTERILIZAÇÃO (LIMPA)	10,8	Hi-wall	EV-16	18000	1666,7	HORIZONTAL	1,75
RACK	2,6	Hi-wall	EV-17	9000	3461,5	HORIZONTAL	0,9
SALA INTEGRAÇÃO DE EQUIPES 1	14	Hi-wall	EV-18	12000	857,1	HORIZONTAL	1,15
SALA INTEGRAÇÃO DE EQUIPES 2	18,4	Hi-wall	EV-19	18000	978,3	HORIZONTAL	1,75
SALA GESTÃO	11,9	Hi-wall	EV-20	12000	1008,4	HORIZONTAL	1,15
APLICAÇÃO DE MEDICAMENTOS 1	12,4	Hi-wall	EV-21	12000	967,7	HORIZONTAL	1,15
APLICAÇÃO DE MEDICAMENTOS 2	11,3	Hi-wall	EV-22	9000	796,5	HORIZONTAL	0,9
MEDICAÇÃO / REIDRATAÇÃO / COLETA	27	Hi-wall	EV-23	24000	888,9	HORIZONTAL	2,35
CONSULTÓRIO E MULTI	12,8	Hi-wall	EV-24	12000	937,5	HORIZONTAL	1,15
CONSULT. DIFERENCIADO GINECO 01	10,4	Hi-wall	EV-25	9000	865,4	HORIZONTAL	0,9
CONSULT. DIFERENCIADO GINECO 02	13,7	Hi-wall	EV-26	12000	875,9	HORIZONTAL	1,15
CONSULT. DIFERENCIADO GINECO 03	14	Hi-wall	EV-27	12000	857,1	HORIZONTAL	1,15
CONSULT. DIFERENCIADO GINECO 04	12,7	Hi-wall	EV-28	12000	944,9	HORIZONTAL	1,15
CONSULT. DIFERENCIADO GINECO 05	12,7	Hi-wall	EV-29	12000	944,9	HORIZONTAL	1,15
CONSULT. DIFERENCIADO GINECO 06	9	Hi-wall	EV-30	9000	1000,0	HORIZONTAL	0,9
CONSULT. DIFERENCIADO GINECO 07	9	Hi-wall	EV-31	9000	1000,0	HORIZONTAL	0,9
CONSULT. DIFERENCIADO GINECO 08	9,8	Hi-wall	EV-32	9000	918,4	HORIZONTAL	0,9
CONSULT. DIFERENCIADO GINECO 09	9,3	Hi-wall	EV-33	9000	967,7	HORIZONTAL	0,9

NOTAS :

01 - VERIFICAR MEDIDAS NO LOCAL.

02 - A ALIMENTAÇÃO ELÉTRICA DOS EVAPORADORES DEVERÁ PASSAR PARALELA À TUBULAÇÃO FRIGORÍGENA E SERÃO EM CABOS FLEXÍVEIS DO TIPO PP.

03 - TODOS OS PONTOS DE FORÇA INDICADOS NO PROJETO SERÃO A CARGO DO CONTRATANTE E DEVERÃO SER PROTEGIDOS POR DISJUNTORES CLASSE C. DEVERÃO TER SOBRA MÍNIMA DE 2m PARA EVITAR EMENDAS.

04 - AS UNIDADES CONDENSADORAS E EVAPORADORAS DUTADAS, DEVERÃO TER AMORTECEDORES DE VIBRAÇÃO.

05 - EXECUTAR ISOLAMENTO TÉRMICO, COM TUBO DE BORRACHA ELASTOMÉRICA DE 19mm DE ESPESSURA (REF. AF ARMAFLEX) NA LINHA DE LÍQUIDO E SUÇÃO, E REVESTIR AS ÁREAS EXTERNAS COM ALUMÍNIO CORRUGADO CONFORME DETALHE.

06 - TODAS AS ESPECIFICAÇÕES TÉCNICAS FORAM BASEADAS NAS NORMAS ASHRAE E NO CATÁLOGO DO FABRICANTES.

07 - SERVIÇOS DE FURAÇÃO, RECOMPOSIÇÃO, PINTURA, PLATAFORMAS ESTRUTURA METÁLICAS, ESCADA MARINHEIRO, DRENO E PONTOS DE FORÇA NOS PONTOS INDICADOS AO LADO DOS EQUIPAMENTOS FICARÃO À CARGO DO RESPONSÁVEL PELAS OBRAS CIVIS.

08 - AS LIGAÇÕES ENTRE AS EVAPORADORAS DOS MINI-SPLITS E SUAS RESPECTIVAS CONDENSADORAS DEVERÃO SEGUIR ORIENTAÇÕES DA OBRA SEGUNDO POSIÇÕES DAS CONDENSADORAS.

09 - DEVERÃO SER USADOS OS SUPORTES EM MÃO FRANCESA DAS CONDENSADORAS FORNECIDOS PELO FABRICANTE E INSTALADOS NAS PLATIBANDAS NAS REGIÕES INDICADAS DEIXANDO LIVRE ESPAÇAMENTO PARA AS CALHAS NOS TELHADOS.

11	03	TOMADA DE AR EXTERNO - TAE 800X300 C/ REGISTRO - REF. TROX
10	02	EXAUSTOR AXIAL TIPO MURO - REF. MULTIAC 150A
09	01	CX. VENTILAÇÃO, FILTROS G4 + F8. LIMIT LOAD, VZ: 1.500M³/H, P.E.: 25MMCA, CX-03
08	01	CX. VENTILAÇÃO, FILTROS G4 + F8. LIMIT LOAD, VZ: 1.500M³/H, P.E.: 35MMCA, CX-02
07	01	CX. VENTILAÇÃO, FILTROS G4 + F8. LIMIT LOAD, VZ: 1.400M³/H, P.E.: 30MMCA, CX-01
06	01	EXAUSTOR CENTRÍFUGO VZ: 1.300M³/H, P.E. 45MMCA, EX-02
05	01	EXAUSTOR CENTRÍFUGO VZ: 500M³/H, P.E. 40MMCA, EX-01
04	07	DIFUSOR PARA RENOVAÇÃO E EXAUSTÃO DVK 150 - REF. MULTIVAC
03	32	DIFUSOR PARA RENOVAÇÃO E EXAUSTÃO DVK 120 - REF. MULTIVAC
02	02	GRELHA DE RENOVAÇÃO E EXAUSTÃO 500 X 200 C/ REGISTRO - REF. TROX
01	03	GRELHA DE RENOVAÇÃO E EXAUSTÃO 300 X 200 C/ REGISTRO - REF. TROX
ÍTEM	QTD.	DISCRIMINAÇÃO

CLIENTE:

UNIDADE BÁSICA DE SAÚDE T4

TÍTULO DO PROJETO:

CLIMATIZAÇÃO

RESPONSÁVEL TÉCNICO:

RODRIGO S. GONÇALVES

CAU/CREA

105.693/D-MG

TELEFONE:

ENDEREÇO RESP. TÉCNICO:

AL. ANDIROBA, 60 - BOSQUE DOS BURITIS

CONTEÚDO:

CLIMATIZAÇÃO COBERTURA - DETALHES - NOTAS

ESCALA: INDICADA

DATA: NOV/2024

FOLHA N°:

02/02

RRT/ART

REVISÃO N°: 01

REV.

ALTERAÇÕES

DATA

APROV.

01

REVISÃO APÓS NOTA TÉCNICA

16/12/2024